

ATELIER DEK

Přednášející : Ing. Lukáš Klement

www.atelier-dek.cz

ELEKTRONICKÉ POMŮCKY DEK ON-LINE

DATUM : 1.3.2021

DEK

STAVEBNINY

Historie a profil společnosti

- Na českém trhu působíme od roku 1993 pod značkou DEKTRADE
- **Od roku 2016 vystupujeme pod názvem STAVEBNINY DEK a.s.**
- Roční obrat – DEK a.s. v roce 2020 byl cca 22,5 mld. Kč (DS 17,5)
- 3150 zaměstnanců
- Jsme česká firma s českými akcionáři
- Máme obchodní aktivity v ČR, SR, SRN a Polsku
- Nabízíme nejširší nabídku doprovodných služeb

www.dek.cz

Sít' prodejen Stavebnin DEK

DEK
STAVEBNINY

■ V České republice 85 prodejen

Na Slovensku 17 prodejen

Moderní distribuční centra

DEK
STAVEBNINY

- V Opavě nová PRODEJNA v 09/2021
- V Krnově již funguje Prodejní sklad od 09/2019

Moderní distribuční centra

DEK
STAVEBNINY

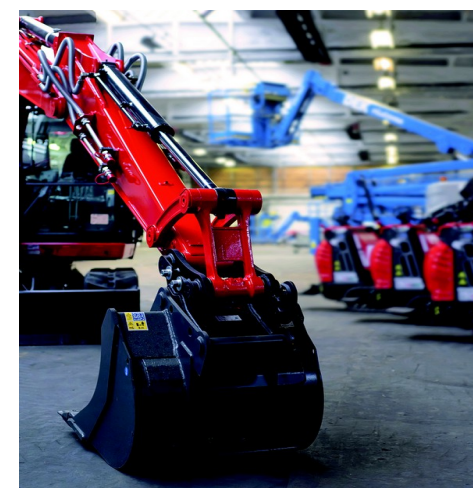
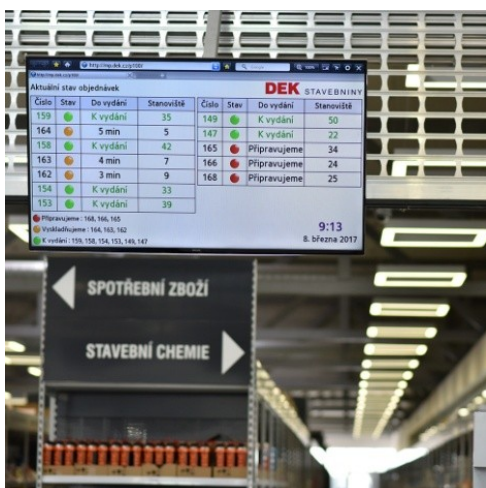
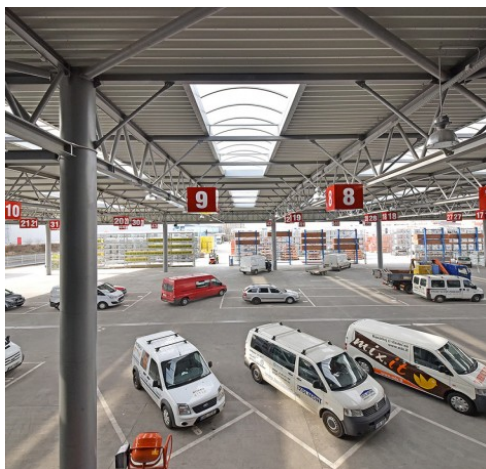

Služby pro zákazníky

DEK
STAVEBNINY

DEK půjčovna
ve většině prodejen

Technická podpora
v každé prodejně technická podpora
a poradenství zdarma

E-shop s chytrými kalkulátory
kalkulátory na 35 stavebních konstrukcí

**Míchárna omítek
a barev**
v 34 prodejnách

**Káva pro
zákazníky
zdarma**

Klempířská dílna
47 klempířských dílen a 5 klempířských center

Firmy ve skupině DEK

DEKMETAL[®]

- **DEKMETAL s.r.o.**
 - Založena v roce 2003
 - Zabývá se dodávkami plechových střešních a fasádních systémů včetně zakázkové výroby
 - Nejmodernější výrobní linka na zpracování plechu

- **DEKWOOD s.r.o.**
 - Založena v roce 2007
 - Specializuje se na výrobu roubenek, krovů na míru a opracování dřeva na CNC stroji, příhradové vazníky
 - Vyrábí a distribuuje masivní dřevěnou konstrukci DEKPANEL

Firmy ve skupině DEK

GSERVIS
PROJEKTY A DOMY

- **GSERVIS, s.r.o.**
 - Na trhu působí již 20 let
 - Od roku 2008 je součástí skupiny DEK
 - Nabízí typové i individuální projekty rodinných domů
 - Projekty pasivních domů

OBJEDNEJTE SI KATALOG 2019!

16 propracovaných novinek projektů rodinných domů
Nové vizualizace 13 domů a informace o pasivních typových domech
Informace o novém dotačním programu NZÚ B.0

PRO REGISTROVANÉ JE POŠTOVNÉ ZDARMA

GSERVIS
PROJEKTY A DOMY

PROJEKTY
RODINNÝCH
DOMŮ

**POUZE
ZA 99 Kč**

Firmy ve skupině DEK

- ÚRS CZ a.s.
 - Na trhu působí více jak 50 let
 - Od roku 2018 je součástí skupiny DEK
 - Vytváří Cenovou soustavu ÚRS a distribuuje SW řady KROS
 - Pořádá kurzy, školení a semináře pro rozpočtáře, stavbyvedoucí, investory, pracovníky státní správy, likvidátory pojistných událostí a další

Firmy ve skupině DEK

URS

Podpora škol a studentů

Demo
ZDARMA

Školní a studentské licence zdarma

Kurzy
a školení

Pořádání kurzu a seminářů na školách

CERTIFIKACE

Ověření znalostí studentů a certifikování

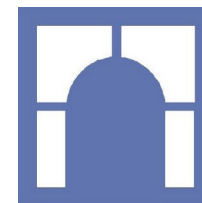

ZÁPADOČESKÁ
UNIVERZITA
V PLZNI

Technici působící pod značkou ATELIER DEK

- Zajišťují:
 - Technickou podporu prodeje sortimentu Stavebnin DEK
 - Projekční činnosti specializované na izolační konstrukce, stavební fyziku a energetiku
 - Výzkum a certifikaci nových materiálů a systémů
 - Rozvoj vzdělání o izolační technice - semináře, školení a ediční činnost
 - 150 specialistů na pobočkách Stavebnin DEK v ČR

www.atelier-dek.cz

Projektční služby - DEKPROJEKT

- Odborné, expertní a znalecké posudky
- Energetické studie a posudky (NZÚ, OPŽP ...)
- Tepelnětechnické posouzení konstrukcí
- Měření hluku, zvukové izolace, stavební a prostorová akustika
- Termografie
- Požární bezpečnost staveb
- Technické zařízení budov, pasivní domy
- Solární systémy
- Specializované projekty a další služby
- NEMOPAS – prověřování nemovitostí

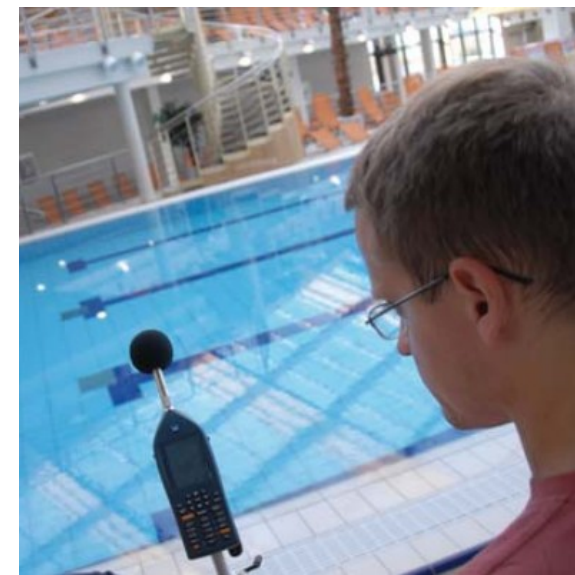

- Architektům, projektantům a studentům skupina DEK poskytuje technickou podporu pomocí programu DEKPARTNER

- Cíle

- Zabudovat do projektové dokumentace ověřené systémové skladby s produkty DEK

www.dekpartner.cz

- Technická podpora :
Systemové skladby a detaily

- Střechy
 - Fasády a okna
 - Spodní stavba
 - Systémy ze dřeva
 - Příčky a předstěny
 - Podlahy
-
- Detaily dostupné přes STAVEBNÍ KNIHOVNU DEK (dwg, pdf, jpg)

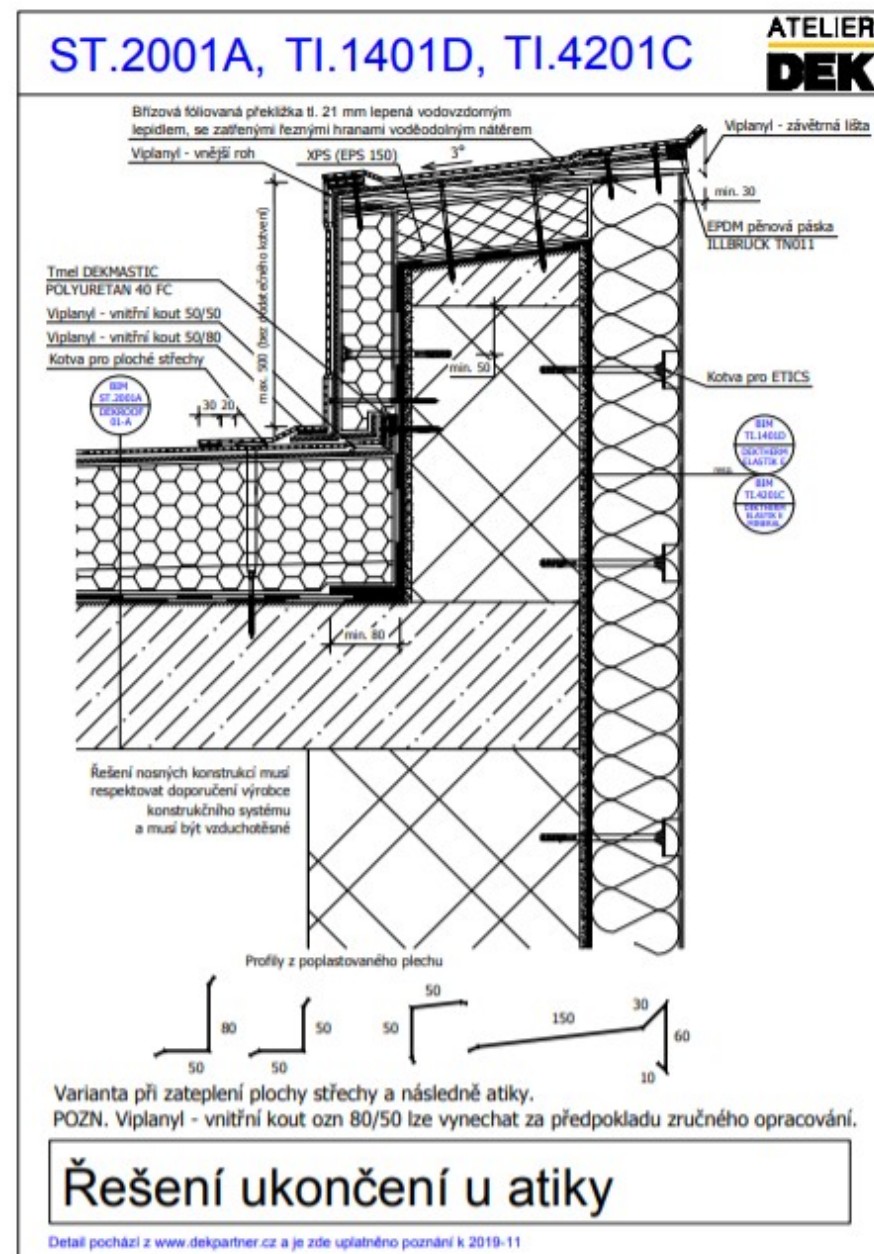

- Technická podpora
 - **Bakalářské / diplomové práce**
 - Konzultace k izolačním konstrukcím
 - Oponentura prací
 - Vypsání výzkumná témata
 - **Odborné přednášky**
 - Praxe při studiu
 - **Vystavené prezentace pro školy**

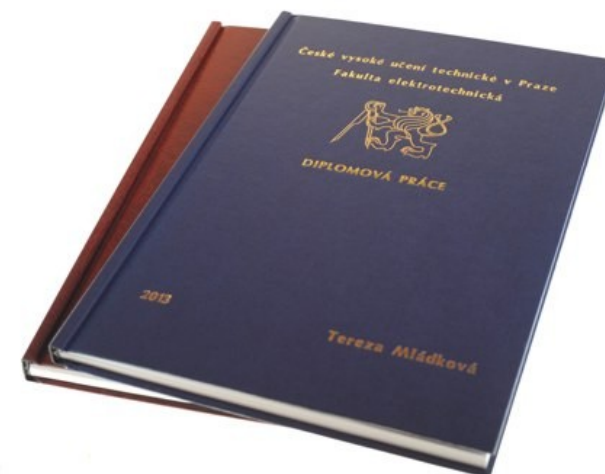

DEKPARTNER

Program technické podpory
pro projektanty a architekty

AKTUALITY

Čtěte aktuality technických řešení staveb

BONUSOVÝ PROGRAM

Získejte s námi hodnotné odměny za

VZDĚLÁVACÍ CENTRUM

Odborné publikace, školení, semináře a

TECHNICKÁ PODPORA

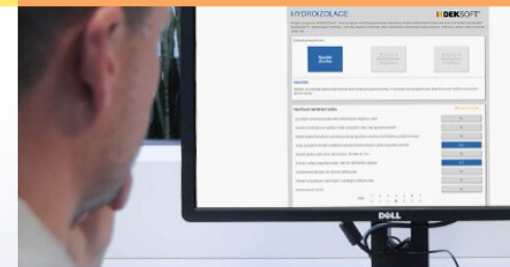

Rozsáhlá databáze konkrétních

KATALOGY DEK – 14 ks

DEK
STAVEBNINY

Stáhněte si oba Katalogy na svůj počítač v PDF-ku

<https://www.dekpartner.cz/vzdelavaci-centrum/produktove-katalogy/prohlednout>

AKTUALITY

BONUSOVÝ PROGRAM

VZDĚLÁVACÍ CENTRUM

TECHNICKÁ PODPORA

Katalogy DEK

[Prohlédnout](#)

Projekční publikace

[Prohlédnout](#)

Montážní návody

Podpora škol

Výukové prezentace

Přednášeno u nás na škole

DEKSOFT pro školy a studenty

Nabídka zaměstnání a spolupráce

DEKTIME

Prezentace

Projekční

DEKSOFT

Semináře a školení DEK

Školení a semináře DEKSOFT

Kurzy a školení ÚRS

Videa

Montáž skladeb

Youtube kanál DEKPARTNER

Aktualizace 01/2021

ODKAZ

- 872 stran
- 176 ověřených konstrukčních řešení ve 3D
- více než 5 800 nejprodávanějších produktů a materiálů pro vaši stavbu
- přehledné členění a snadná orientace v katalogu
- digitální podoba skladeb v databázi Stavební knihovna DEK
- orientační ceny za materiál a provedení skladeb
- montážní videa snadno přístupná pomocí QR kódu
- rady a tipy ke každé konstrukci
- pomůcky pro návrh tloušťky tepelného izolantu pro energeticky úsporné stavby
- propojení konstrukcí s on-line kalkulátory DEKSMART
- informace o dostupnosti zboží v prodejnách
- nová kapitola Údržba, opravy a rekonstrukce

■ Aktualizace 01/2021

- vybraná konstrukční řešení z digitální databáze Stavební knihovna DEK
- informace k aplikacím DEKSOFT
- informace ke službám DEKPROJEKTU
- požární problematiky skladeb
- tepelnětechnické posouzení skladeb
- pomůcky pro návrh doplňkové hydroizolační vrstvy – DHV
- projektování střešních oken ROTO
- hodnocení spolehlivosti hydroizolačních konstrukcí metodikou směrnice ČHIS 01

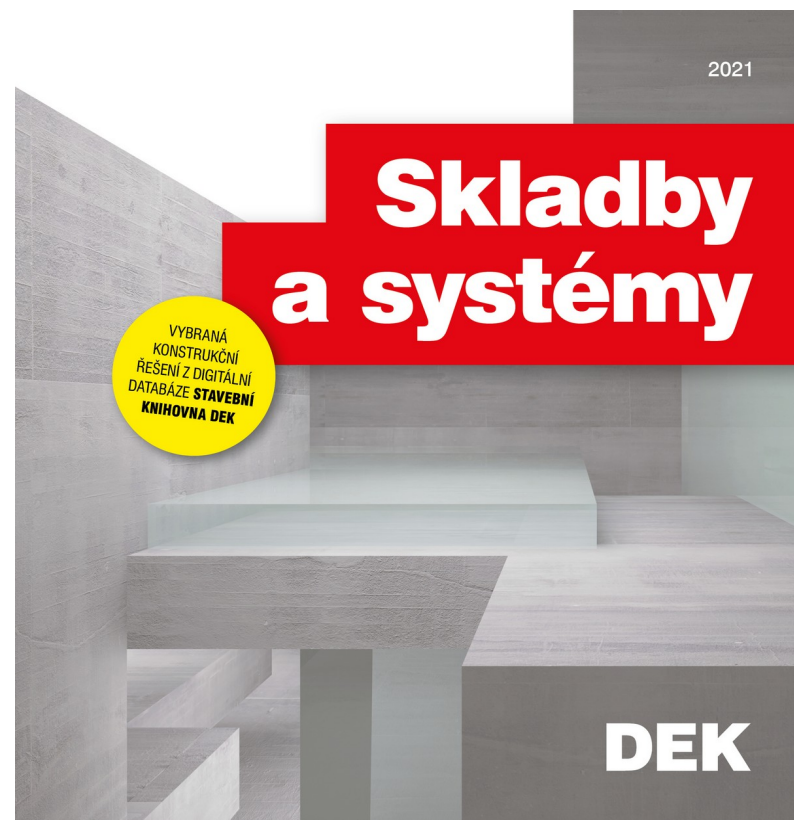

- DEKSOFT

- Profesionální programy pro stavebnictví
- www.deksoft.eu
- Zpřístupněno 18 aplikací
- Studenti registrovaní v programu DEKPARTNER – **zdarma**
- Možnost školení

BIM ŘEŠENÍ A RYCHLÉ
OCENĚNÍ

RYCHLÉ OCENĚNÍ
ÚRS

STAVEBNÍ
KNIHOVNA DEK

BIM PLATFORMA
DEK

STANDARDY
MATERIÁLŮ

PROGRAMY
PRO SPECIALISTY

Kariéra ve skupině DEK

DEK
STAVEBNINY

Skupinu DEK představují dynamicky rostoucí firmy, proto neustále hledáme nové kolegy a kolegyně

(technik v regionu, projektanty izolací, specialista odbytu na pobočce, pracovníky skladu a půjčoven, atd.)

Aktuální seznam všech volných pracovních pozic na

www.dek.cz/prace

opava@dek.cz

ELEKTRONICKÉ POMŮCKY DEK

ODKAZ : YOUTUBE - Stavební Knihovna DEK

Příprava před školením

- Registrace všech studentů do programu DEKPARTNER STUDENT (*vložení potvrzení o studiu*)

Registrace partnera

- Projektant
 Student

Přihlašovací údaje:

Přihlašovací jméno:

Heslo:

Potvrzení hesla:

- Instalace Pluginu pro svůj rýsovací 3D program :
<https://deksoft.eu/programy/bim/plugin>
- Spust'ete si Archicad
- Spust'ete si BIM Platformu

Co je BIM ?

- Building Information Modeling (Management)
- Informační model budovy
- Zjednodušeně :

BIM JE 3D MODEL OBJEKTU S NEGRAFICKÝMI INFORMACEMI

- V ČR přijata koncepce zavádění metody BIM
- Vzniká standard BIM pro ČR

- Cíl : zjednodušení práce projektantům
- Pro 3D, ale i 2D projektanty

JE JEDNO JAK BUDE NASTAVEN STANDARD BIM V ČR, DO ŘEŠENÍ DEK BUDE IMPLEMENTOVÁNO

- Otevřený systém – nejen výrobky sortimentu DEK, ale mnoha dalších výrobců a dodavatelů

Nástroje pro projektování

Stavební knihovna DEK

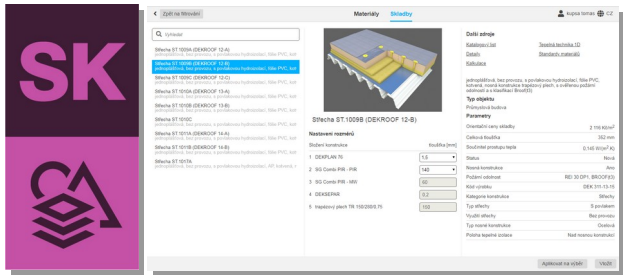

- Zdroj informací (technické, cenové ...)
- Hledání a konfigurace
- Materiály, výrobky, skladby, systémy

BIM platforma

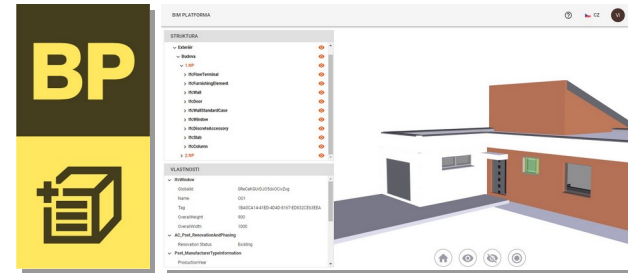

- Vizualizace IFC modelu
- Organizace dat, sdílení dat, komunikace
- Propojení s dalšími SW

Plugin (doplněk) pro 3D CAD SW

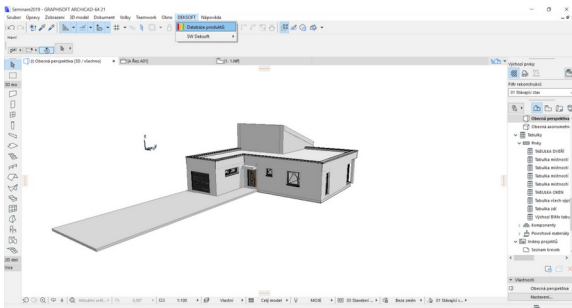

- Vkládání materiálů, produktů, skladeb, systémů
- ARCHICAD, REVIT, ALLPLAN

SW pro profese

- SW využívající data z modelu IFC
- Porovnávání a výměna konstrukcí
- Tvorba položkového rozpočtu z 3D modelu
- Energetika, tepelná technika, akustika

Stavební Knihovna DEK

SM **STANDARDS MATERIÁLŮ**
Pro 2D projektanty
Veřejné zakázky

1D **TEPELNÁ TECHNIKA 1D**
Tepelnětechnické výpočty
Katalogy materiálů, skladeb

3D CAD

2D CAD

ROZPOČTY

Další programy
DEKSOFT s katalogy
materiálů a skladeb

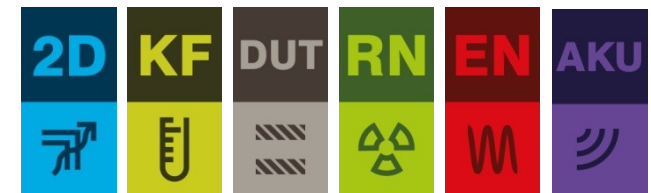

- ON-line podklady od výrobců a dodavatelů
- Filtrování dle výrobce
- Filtrování Materiálu a výrobků nebo Skladby a systémy
- Filtrování dle různých kategorií : základy, střechy, střechy, podhledy ...
- Filtrování dle parametrů : materiály, akustika, požár, typy povrchů, bezpečnost ...
- Tvorba PROJEKTŮ
- Oblíbené položky
- Využití pro 2D i 3D projektování v BIM

2D PROJEKTOVÁNÍ

Stavební Knihovna DEK

- Na stránkách www.dekpartner.cz spustit STAVEBNÍ KNIHOVNU DEK

DEKPARTNER

Program technické podpory
pro projektanty a architekty

☆ AKTUALITY	+ BONUSOVÝ PROGRAM	🎓 VZDĚLÁVACÍ CENTRUM	⚙️ TECHNICKÁ PODPORA
Osobní konzultant K sortimentu DEK Pro partnery Placené služby Specializované služby Dotační programy	Stavební knihovna DEK Spustit aplikaci Doplňkový DEKSOFT Detail BIM PLATFORMA Spustit aplikaci	Programy pro specialisty Tepelná technika 1D Hydroizolace Antiradon RYCHLÉ OCENĚNÍ ÚRS Videonávody Videonávody	

- Přihlásit přes účet DEKPARTNER student

Stavební Knihovna DEK

VÝROBCI

Výrobci seznam loga

A B C D E F G H I J K L M N O P Q R S T U V W X Y Z

DEK STAVEBNINY

ISOVER SAINT-GOBAIN

Rigips SAINT-GOBAIN

weber SAINT-GOBAIN

URS Asistent rozpočtáře

bau mit baumit.com

BITUMAX

BÖRNER

VYBRANÁ SKLADBA

Materiály a výrobky Skladby a systémy

Aktivní filtry

Zobrazit položky neobsahující hodnoty potřebné pro filtrování

Ano Ne

Zobrazit pouze oblíbené položky

Ano Ne

Kategorie

- Základy (19)
- Stěny (856)
- Sloupy (2)
- Stropy (59)
- Schody (1)
- Předsazené konstrukce (4)
- Střechy (204)
- Komíny (6)
- Izolace spodní stavby (20)
- Úpravy a kompletace stěn, vnější (209)
- Úpravy a kompletace stěn a stropů, vnitřní (23)
- Pohledy (165)
- Podlahy (238)
- Výplně stavebních otvorů (18)
- Odvodnění (1)

Nejpoužívanější

- DEK Střecha ST.8001A (DEKROOF 11-A)
dvouplášťová, se skládanou krytinou, DHV z AP, kotvená, nosná kon:
- DEK Střecha ST.1008A (DEKROOF 08-A) ★
jednoplášťová, bez provozu, s povlakovou hydroizolací, fólie PVC, př
- DEK Podlaha PD.2003A (DEKFLOOR 04)
na terénu, keramická dlažba lepená, s hydroizolační stěrkou, roznáše
- DEK Obvodová stěna TI.1401A
ze zdících prvků keramických, na zdící maltu, s ETICS, EPS, vnější p
- DEK Střecha ST.2005B (DEKROOF 09-B)
jednoplášťová, vegetační, s povlakovou hydroizolací, AP, lepená, pov

Další

- BAUMIT open Premium - základní řešení
Číslo TS: 1948
- BAUMIT open - základní řešení
Číslo TS: 1949
- BAUMIT Power - základní řešení
Číslo TS: 1952
- BAUMIT Star - základní řešení
Číslo TS: 1954
- BAUMIT Pro - základní řešení
Číslo TS: 1955
- BAUMIT Duo - základní řešení
Číslo TS: 1956

ST.1008A – DEKROOF 08-A

Filtrování tloušťky vrstvy – mění se : cena, tloušťka, Učko, požár

Vyhledat

- nejpoužívanější**
- DEK Střeška ST.8001A (DEKROOF 11-A)
dvouplášťová, se skládanou krytinou, DHV z AP, kotvená, nosná konstrukce k
 - DEK Střeška ST.1008A (DEKROOF 08-A)**
jednoplášťová, bez provozu, s povlakovou hydroizolací, fólie PVC, přitížená, p
 - DEK Podlaha PD.2003A (DEKFLOOR 04)
na terénu, keramická dlažba lepená, s hydroizolační stěrkou, roznášecí beton
 - DEK Obvodová stěna TI.1401A
ze zdících prvků keramických, na zdící maltu, s ETICS, EPS, vnější povrch ter
 - DEK Střeška ST.2005B (DEKROOF 09-B)
jednoplášťová, vegetační, s povlakovou hydroizolací, AP, lepená, povrch tvoří

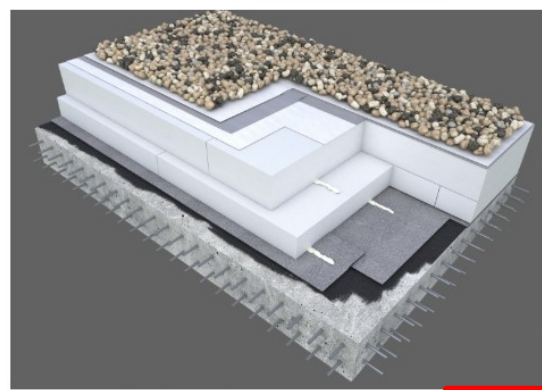

DEK Střeška ST.1008A (DEKROOF 08-A)

Nastavení rozměrů

- Složení konstrukce
- 1 Prané říční kamenivo frakce 16-32
 - 2 FILTEK 500
 - 3 DEKPLAN 77
 - 4 FILTEK 300
 - 5 EPS 100
 - 6 INSTA-STIK STD (PUK 3D, PUK 3D XL)
 - 7 Spádové klíny EPS 100

80
100
120
140
160
180
200
220
240
260
280
300
320
340
160

Další zdroje

- Standardy materiálů
- Tepelná technika 1D
- Video
- Poznámky
- Katalogový list
- Detaily
- Kalkulace
- Rady a tipy

Jednoplášťová skladba střešky bez provozu, s hlavní hydroizolační vrstvou z fólie z měkčeného PVC (PVC-P), s násypem kameniva, spádová vrstva vytvořena tepelnou izolací.

Parametry

Cena za materiál a práci	1 284 Kč/m ²
Autor skladby/systému	DEK
Typ objektu	Rodinný dům, Bytový dům, Administrativní budova
Celková tloušťka	302 mm
Součinitel prostupu tepla	0,154 W/(m ² .K)
Kategorie DEK	Izolační vrstvy střešky s povlakovou hydroizolací
Status	Nová
Vnější konstrukce	Ano
Nosná konstrukce	Ne
Požární odolnost	REI 60 DP1, B _{ROOF} (t3)
Kód produktu	DEK 314-01-16
Typ povrchu střešky	Zásyp kamenivem
Využití střešky	Bez provozu

Aplikace STANDARDY MATERIÁLŮ

< Zpět na filtrování

Materiály a výrobky

Skladby a systémy

? Projekt klement lukas CZ / CZ

Vyhledat

Nejpoužívanější

DEK Střecha ST.8001A (DEKROOF 11-A)
dvouplášťová, se skládanou krytinou, DHV z AP, kotvená, nosná kon-

DEK Střecha ST.1008A (DEKROOF 08-A)
jednoplášťová, bez provozu, s povlakovou hydroizolací, fólie PVC, př

DEK Podlaha PD.2003A (DEKFLOOR 04)
na terénu, keramická dlažba lepená, s hydroizolační stěrkou, roznáše

DEK Obvodová stěna TI.1401A
ze zdících prvků keramických, na zdicí maltu, s ETICS, EPS, vnější p

DEK Střecha ST.2005B (DEKROOF 09-B)
jednoplášťová, vegetační, s povlakovou hydroizolací, AP, lepená, pov

Další

BAUMIT open Premium - základní řešení
Číslo TS: 1948

BAUMIT open - základní řešení
Číslo TS: 1949

BAUMIT Power - základní řešení
Číslo TS: 1952

BAUMIT Star - základní řešení
Číslo TS: 1954

BAUMIT Pro - základní řešení
Číslo TS: 1955

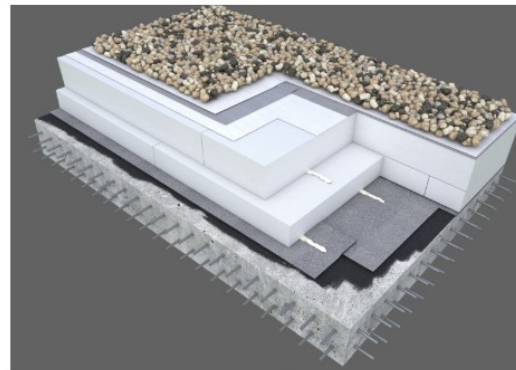

DEK Střecha ST.1008A (DEKROOF 08-A)

Nastavení rozměrů

Složení konstrukce

tloušťka [mm]

1	Prané říční kamenivo frakce 16-32	min. 50
2	FILTEK 500	4,0
3	DEKPLAN 77	1,5
4	FILTEK 300	2,9
5	EPS 100	160

Další zdroje

[Standardy materiálů](#)

[Katalogový list](#)

[Tepelná technika 1D](#)

[Detaily](#)

[Video](#)

[Kalkulace](#)

[Poznámky](#)

[Radý a tipy](#)

Jednoplášťová skladba střechy bez provozu, s hlavní hydroizolační vrstvou z fólie z měkčeného PVC (PVC-P), s násypem kameniva, spádová vrstva vytvořena tepelnou izolací.

Parametry

Cena za materiál a práci	1 284 Kč/m ²
Autor skladby/systému	DEK
Typ objektu	Rodinný dům, Bytový dům, Administrativní budova
Celková tloušťka	302 mm
Součinitel prostupu tepla	0,154 W/(m ² .K)
Kategorie DEK	Izolační vrstvy střechy s povlakovou hydroizolací
Status	Nová
Vnější konstrukce	Ano
Nosná konstrukce	Ne
Požární odolnost	REI 60 DP1, B _{ROOF} (t3)

2D projekty - CAD

Aplikace STANDARDY MATERIÁLŮ

- Filtr : materiál, výrobek, skladby, systémy
- Filtr : exponované parametry
- Export do : PDF, XLS, DOC, DXF

Standardy materiálů - DEK Střecha ST.1008A (DEKROOF 08-A)

Funkce vrstvy	Základní specifikace materiálu	Tloušťka vrstvy	Podrobná specifikace materiálu	Požadavky na montáž
Stabilizační	Prané říční kamenivo frakce 16-32.	min. 50 mm	Podíl odplavitelných složek do 2 %, podíl nadsítného a podsítného max. 7 %.	-
Ochranná	Netkaná textilie z polypropylenových vláken o plošné hmotnosti 500 g.m ⁻² , jednostranně tavená.	4,0 mm	Netkaná textilie z polypropylenových vláken, zpevněná vpichováním, určená obvykle pro vytvoření separačních a ochranných vrstev. Plošná hmotnost 500 g.m ⁻² . Materiálové složení 100 % polypropylen. Pevnost v tahu v podélném směru 33 (-2; +0) kN.m ⁻¹ , v příčném směru 19 (-2; +0) kN.m ⁻¹ . Tažnost v podélném směru 70 (±20) %, v příčném směru 110 (±25) %. Velikost otvorů 89 (±18) μm.	Textilii je nutné zakrýt v den položení.
Hydroizolační	folie z PVC-P určená pod zatěžovací vrstvy	1,5 mm	Fólie z měkčeného PVC se skleněnou výztužnou vložkou, odolná proti prorůstání kořenů, určená pro přitížení a vegetační skladby. Účinná tloušťka 1,5/1,8/2,0 mm (-5; +10 %). Plošná hmotnost 1,80/2,15/2,45 kg.m ⁻² (-5; +10 %). Největší tahová síla (EN 12311-2 metoda B) 9/10/10 N/mm ⁻² . Tažnost (EN 12311-2 metoda B) 180/200/200 %. Odolnost proti odpuštění ve spoji (EN 12316-2) 200 N/50 mm. Smyková odolnost ve spoji (EN 12317-2) 600/800/900 N/50 mm. Faktor difúzního odporu 15 000 (±4 500). Ohebnost za nízkých teplot -25 °C.	Fixovat proti účinkům sání větru přitížením dalšími vrstvami. Hmotnost přitěžujících vrstev je nutno zohlednit při statickém návrhu nosné konstrukce střechy.
Separáčn	Netkaná textilie z polypropylenových vláken o plošné hmotnosti 300 g.m ⁻² , jednostranně tavená.	2,9 mm	Netkaná textilie z polypropylenových vláken, zpevněná vpichováním, určená obvykle pro vytvoření separačních a ochranných vrstev. Plošná hmotnost 300 g.m ⁻² . Materiálové složení 100 % polypropylen. Pevnost v tahu v podélném směru 20 (-2; +0) kN.m ⁻¹ , v příčném směru 11,5 (-1; +0) kN.m ⁻¹ . Tažnost v podélném směru 70 (±20) %, v příčném směru 115 (±25) %. Velikost otvorů 95 (±20) μm.	Textilii je nutné zakrýt v den položení.
Tepeľnizolační	Desky z pěnového polystyrenu. Pevnost v tlaku při 10 % deformaci 100 kPa. Deklarovaná hodnota součinitele tepelné vodivosti 0,037 W.m ⁻¹ .K-1.	160 mm	Tepeľnizolační desky ze stabilizovaného pěnového polystyrenu. Pevnost v tlaku při 10 % deformaci 100 kPa. Deklarovaná hodnota součinitele tepelné vodivosti 0,037 W.m ⁻¹ .K-1. Faktor difúzního odporu 30 - 70. Dlouhodobá teplotní odolnost 80 °C. Objemová hmotnost 18 - 23 kg.m ⁻³ . Třída reakce na oheň E.	Jednotlivé vrstvy desek je nutno klást na vazbu. Montážně fixovat k podkladu mechanickým kotvením.

Funkce vrstvy	Základní specifikace materiálu	Tloušťka vrstvy	Podrobná specifikace materiálu	Požadavky na montáž
Stabilizační	Prané říční kamenivo frakce 16-32.	min. 50 mm	Podíl odplavitelných složek do 2 %, podíl nadsítného a podsítného max. 7 %.	-
Ochranná	Netkaná textilie z polypropylenových vláken o plošné hmotnosti 500 g.m ⁻² , jednostranně tavená.	4,0 mm	Netkaná textilie z polypropylenových vláken, zpevněná vpichováním, určená obvykle pro vytvoření separačních a ochranných vrstev. Plošná hmotnost 500 g.m ⁻² . Materiálové složení 100 % polypropylen. Pevnost v tahu v podélném směru 33 (-2; +0) kN.m ⁻¹ , v příčném směru 19 (-2; +0) kN.m ⁻¹ . Tažnost v podélném směru 70 (±20) %, v příčném směru 110 (±25) %. Velikost otvorů 89 (±18) μm.	Textilii je nutné zakrýt v den položení.
Hydroizolační	folie z PVC-P určená pod zatěžovací vrstvy	1,5 mm	Fólie z měkčeného PVC se skleněnou výztužnou vložkou, odolná proti prorůstání kořenů, určená pro přitížení a vegetační skladby. Účinná tloušťka 1,5/1,8/2,0 mm (-5; +10 %). Plošná hmotnost 1,80/2,15/2,45 kg.m ⁻² (-5; +10 %). Největší tahová síla (EN 12311-2 metoda B) 9/10/10 N/mm ⁻² . Tažnost (EN 12311-2 metoda B) 180/200/200 %. Odolnost proti odpuštění ve spoji (EN 12316-2) 200 N/50 mm. Smyková odolnost ve spoji (EN 12317-2) 600/800/900 N/50 mm. Faktor difúzního odporu 15 000 (±4 500). Ohebnost za nízkých teplot -25 °C.	Fixovat proti účinkům sání větru přitížením dalšími vrstvami. Hmotnost přitěžujících vrstev je nutno zohlednit při statickém návrhu nosné konstrukce střechy.
Separáčn	Netkaná textilie z polypropylenových vláken o plošné hmotnosti 300 g.m ⁻² , jednostranně tavená.	2,9 mm	Netkaná textilie z polypropylenových vláken, zpevněná vpichováním, určená obvykle pro vytvoření separačních a ochranných vrstev. Plošná hmotnost 300 g.m ⁻² . Materiálové složení 100 % polypropylen. Pevnost v tahu v podélném směru 20 (-2; +0) kN.m ⁻¹ , v příčném směru 11,5 (-1; +0) kN.m ⁻¹ . Tažnost v podélném směru 70 (±20) %, v příčném směru 115 (±25) %. Velikost otvorů 95 (±20) μm.	Textilii je nutné zakrýt v den položení.

Aplikace 1D TEPELNÁ TECHNIKA

< Zpět na filtrování

Materiály a výrobky

Skladby a systémy

? Projekty klement lukas CZ / CZ

Vyhledat

Nejpoužívanější

DEK Střecha ST.8001A (DEKROOF 11-A)
dvouplášťová, se skládanou krytinou, DHV z AP, kotvená, nosná kon:

DEK Střecha ST.1008A (DEKROOF 08-A)
jednoplášťová, bez provozu, s povlakovou hydroizolací, fólie PVC, př

DEK Podlaha PD.2003A (DEKFLOOR 04)
na terénu, keramická dlažba lepená, s hydroizolační stěrkou, roznáše

DEK Obvodová stěna TI.1401A
ze zdících prvků keramických, na zdicí maltu, s ETICS, EPS, vnější p

DEK Střecha ST.2005B (DEKROOF 09-B)
jednoplášťová, vegetační, s povlakovou hydroizolací, AP, lepená, pov

Další

BAUMIT open Premium - základní řešení
Číslo TS: 1948

BAUMIT open - základní řešení
Číslo TS: 1949

BAUMIT Power - základní řešení
Číslo TS: 1952

BAUMIT Star - základní řešení
Číslo TS: 1954

BAUMIT Pro - základní řešení
Číslo TS: 1955

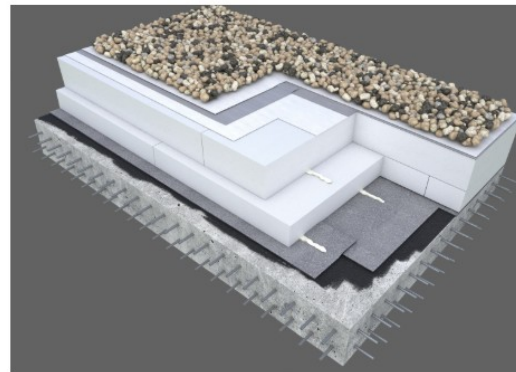

DEK Střecha ST.1008A (DEKROOF 08-A)

Nastavení rozměrů

Složení konstrukce

tloušťka [mm]

- | | | |
|---|-----------------------------------|---------|
| 1 | Prané říční kamenivo frakce 16-32 | min. 50 |
| 2 | FILTEK 500 | 4,0 |
| 3 | DEKPLAN 77 | 1,5 |
| 4 | FILTEK 300 | 2,9 |
| 5 | EPS 100 | 160 |

Další zdroje

[Standardy materiálů](#)

[Katalogový list](#)

[Tepelná technika 1D](#)

[Detaily](#)

[Video](#)

[Kalkulace](#)

[Poznámky](#)

[Radý a tipy](#)

Jednoplášťová skladba střechy bez provozu, s hlavní hydroizolační vrstvou z fólie z měkčeného PVC (PVC-P), s násypem kameniva, spádová vrstva vytvořena tepelnou izolací.

Parametry

Cena za materiál a práci	1 284 Kč/m ²
Autor skladby/systému	DEK
Typ objektu	Rodinný dům, Bytový dům, Administrativní budova
Celková tloušťka	302 mm
Součinitel prostupu tepla	0,154 W/(m ² .K)
Kategorie DEK	Izolační vrstvy střechy s povlakovou hydroizolací
Status	Nová
Vnější konstrukce	Ano
Nosná konstrukce	Ne
Požární odolnost	REI 60 DP1, B _{ROOF} (t3)

2D projekty - CAD

Aplikace 1D TEPELNÁ TECHNIKA

- Přednastavené skladby, materiály
- Výpočet součinitele prostupu tepla
- Kondenzace vodní páry

- Navigation (navigace):** A sidebar on the left with a tree view containing 'Základní údaje', '+ Okrajové podmínky', '- Skladby', 'STR-1: DEK Střecha ST.1008A (DEKROOF ...)', and 'Nastavení výpočtu'.
- Skladba (Construction):** The main area, featuring a table with columns 'Označení', 'Číslo', and 'Název konstrukce'. A table entry shows 'STR' for '1' and 'DEK Střecha ST.1008A (DEKROOF 08-A)'. To the right of the table is a dropdown menu set to 'Ano' and a 'Uvažovat v EN, TZB' label. A '+ Přidat skladbu' button is in the top right.
- Configuration Tabs:** Three tabs are visible: 'Skladba' (selected), 'Okrajové podmínky', and 'Doplňující informace'.
- Configuration Fields:** A list of settings on the right side:
 - Vnitřní konstrukce: NE
 - Charakter konstrukce: Strop nebo střecha (tepelný tok r
 - Konstrukce dvouplášťová s větranou vzduchovou vrstvou: NE
 - Konstrukce ve styku se zeminou: NE
 - Součinitel prostupu stanovit: výpočtem
 - Světla výška prostoru je větší než 5 m
 - h_i= 0.0 m
 - Odpory při přestupu tepla: vybrat automaticky

DETAILY v DEKPARTNERU

< Zpět na filtrování

Materiály a výrobky

Skladby a systémy

? Projekty klement lukas CZ / CZ

Vyhledat

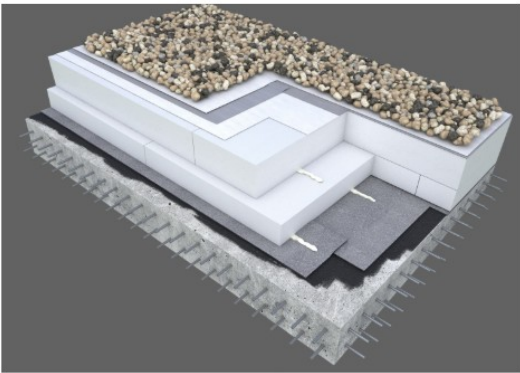

DEK Střecha ST.1008A (DEKROOF 08-A)

Nastavení rozměrů

Složení konstrukce	tloušťka [mm]
1 Prané říční kamenivo frakce 16-32	min. 50
2 FILTEK 500	4,0
3 DEKPLAN 77	1,5
4 FILTEK 300	2,9
5 EPS 100	160

Další zdroje

- Standardy materiálů
- Tepelná technika 1D
- Video
- Poznámky
- Katalogový list
- Detaily**
- Kalkulace
- Rady a tipy

Jednoplášťová skladba střechy bez provozu, s hlavní hydroizolační vrstvou z fólie z měkčeného PVC (PVC-P), s násypem kameniva, spádová vrstva vytvořena tepelnou izolací.

Parametry

Cena za materiál a práci	1 284 Kč/m ²
Autor skladby/systému	DEK
Typ objektu	Rodinný dům, Bytový dům, Administrativní budova
Celková tloušťka	302 mm
Součinitel prostupu tepla	0,154 W/(m ² .K)
Kategorie DEK	Izolační vrstvy střechy s povlakovou hydroizolací
Status	Nová
Vnější konstrukce	Ano
Nosná konstrukce	Ne
Požární odolnost	REI 60 DP1, B _{ROOF} (t3)

2D projekty - CAD

DETAILY v DEKPARTNERu

- Detaily v DWG, PDF a JPG
- 740 aktuálních detailů k 12/2020

Detaily - DEK Střecha ST.1008A (DEKROOF 08-A)

ST.1008A, TI.1401D, TI.4201C_ŘEŠENÍ UKONČENÍ U ATIKY 1_2019-11

[Stáhnout PDF](#)

[Stáhnout DWG](#)

ST.1008A, TI.1401D, TI.4201C

ATELIER
DEK

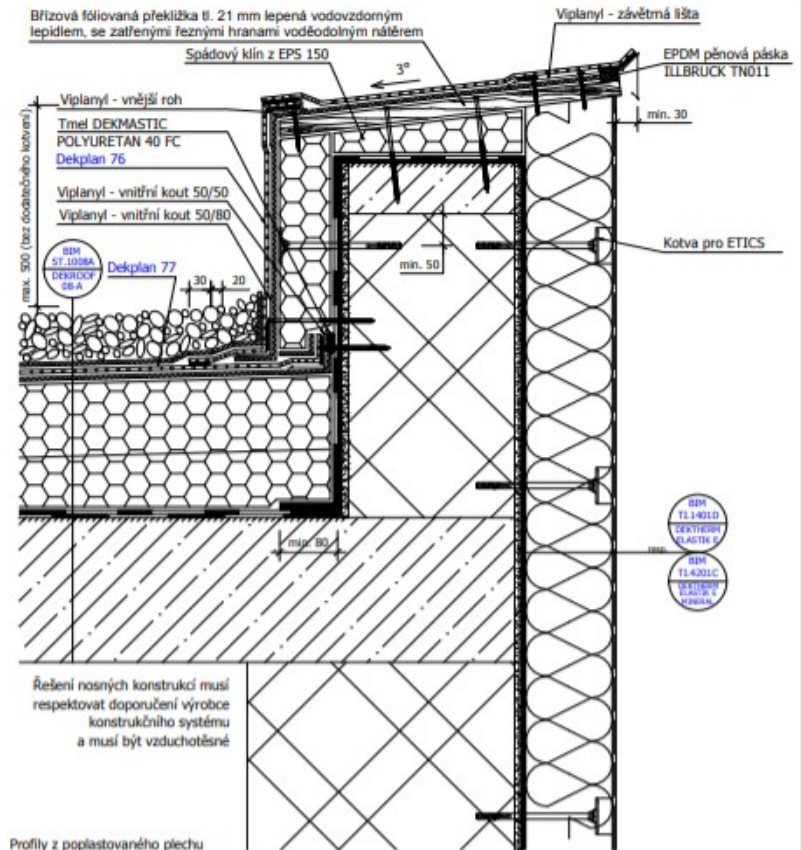

Varianta při zateplení plochy střechy a následně atiky.
POZN. Viplanýl - vnitřní kout ozn 80/50 lze vynechat za předpokladu zručného opracování.

Řešení ukončení u atiky

Detail pochází z www.dekpartner.cz a je zde uplatněno poznání k 2019-11

Video ke skladbám DEK na YOUTUBE

< Zpět na filtrování

Materiály a výrobky

Skladby a systémy

Projekty klement lukas CZ / CZ

Vyhledat

Nejpoužívanější

DEK Střecha ST.8001A (DEKROOF 11-A)
dvouplášťová, se skládanou krytinou, DHV z AP, kotvená, nosná kon:

DEK Střecha ST.1008A (DEKROOF 08-A)
jednoplášťová, bez provozu, s povlakovou hydroizolací, fólie PVC, př

DEK Podlaha PD.2003A (DEKFLOOR 04)
na terénu, keramická dlažba lepená, s hydroizolační stěrkou, roznáše

DEK Obvodová stěna TI.1401A
ze zdících prvků keramických, na zdicí maltu, s ETICS, EPS, vnější p

DEK Střecha ST.2005B (DEKROOF 09-B)
jednoplášťová, vegetační, s povlakovou hydroizolací, AP, lepená, pov

Další

BAUMIT open Premium - základní řešení
Číslo TS: 1948

BAUMIT open - základní řešení
Číslo TS: 1949

BAUMIT Power - základní řešení
Číslo TS: 1952

BAUMIT Star - základní řešení
Číslo TS: 1954

BAUMIT Pro - základní řešení
Číslo TS: 1955

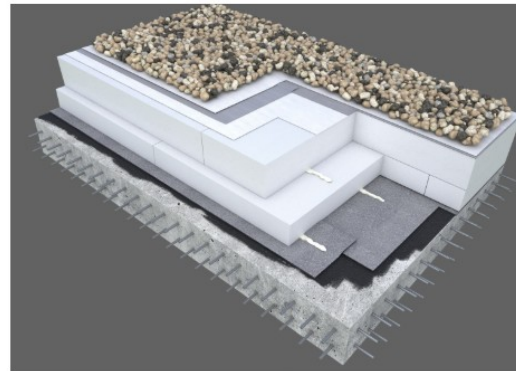

DEK Střecha ST.1008A (DEKROOF 08-A)

Nastavení rozměrů

Složení konstrukce

tloušťka [mm]

1	Prané říční kamenivo frakce 16-32	min. 50
2	FILTEK 500	4,0
3	DEKPLAN 77	1,5
4	FILTEK 300	2,9
5	EPS 100	160

Další zdroje

[Standardy materiálů](#)

[Katalogový list](#)

[Tepelná technika 1D](#)

[Detaily](#)

[Video](#)

[Kalkulace](#)

[Poznámky](#)

[Radý a tipy](#)

Jednoplášťová skladba střechy bez provozu, s hlavní hydroizolační vrstvou z fólie z měkčeného PVC (PVC-P), s násypem kameniva, spádová vrstva vytvořena tepelnou izolací.

Parametry

Cena za materiál a práci	1 284 Kč/m ²
Autor skladby/systému	DEK
Typ objektu	Rodinný dům, Bytový dům, Administrativní budova
Celková tloušťka	302 mm
Součinitel prostupu tepla	0,154 W/(m ² .K)
Kategorie DEK	Izolační vrstvy střechy s povlakovou hydroizolací
Status	Nová
Vnější konstrukce	Ano
Nosná konstrukce	Ne
Požární odolnost	REI 60 DP1, B _{ROOF} (t3)

2D projekty - CAD

Video ke skladbám DEK na YOUTUBE

- Odkaz : *DEK Střecha ST.1008A (DEKROOF 08-A)*

Hledat

Projekty – hromadný export

◀ Zpět na filtrování

Materiály a výrobky **Skladby a systémy** ? [grid] Projekty klement lukas CZ / CZ

Nejpoužívanější

- DEK Střecha ST.8001A (DEKROOF 11-A)
dvouplášťová, se skládanou krytinou, DHV z AP, kotvená, nosná kon:
- DEK Střecha ST.1008A (DEKROOF 08-A)** ★
jednoplášťová, bez provozu, s povlakovou hydroizolací, fólie PVC, př
- DEK Podlaha PD.2003A (DEKFLOOR 04)
na terénu, keramická dlažba lepená, s hydroizolační stěrkou, roznáše
- DEK Obvodová stěna TI.1401A
ze zdících prvků keramických, na zdicí maltu, s ETICS, EPS, vnější p
- DEK Střecha ST.2005B (DEKROOF 09-B)
jednoplášťová, vegetační, s povlakovou hydroizolací, AP, lepená, pov

Další

- BAUMIT open Premium - základní řešení
Číslo TS: 1948
- BAUMIT open - základní řešení
Číslo TS: 1949
- BAUMIT Power - základní řešení
Číslo TS: 1952
- BAUMIT Star - základní řešení
Číslo TS: 1954
- BAUMIT Pro - základní řešení
Číslo TS: 1955

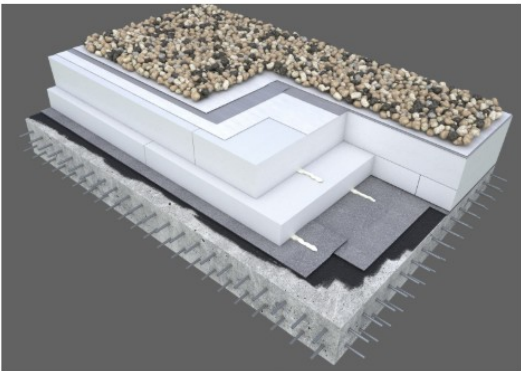

DEK Střecha ST.1008A (DEKROOF 08-A)

Nastavení rozměrů

Složení konstrukce

		tloušťka [mm]
1	Prané říční kamenivo frakce 16-32	min. 50
2	FILTEK 500	4,0
3	DEKPLAN 77	1,5
4	FILTEK 300	2,9
5	EPS 100	160

Další zdroje

- [Standardy materiálů](#)
- [Katalogový list](#)
- [Tepelná technika 1D](#)
- [Detaily](#)
- [Video](#)
- [Kalkulace](#)
- [Poznámky](#)
- [Radý a tipy](#)

Jednoplášťová skladba střechy bez provozu, s hlavní hydroizolační vrstvou z fólie z měkčeného PVC (PVC-P), s násypem kameniva, spádová vrstva vytvořena tepelnou izolací.

Parametry

Cena za materiál a práci	1 284 Kč/m ²
Autor skladby/systému	DEK
Typ objektu	Rodinný dům, Bytový dům, Administrativní budova
Celková tloušťka	302 mm
Součinitel prostupu tepla	0,154 W/(m ² .K)
Kategorie DEK	Izolační vrstvy střechy s povlakovou hydroizolací
Status	Nová
Vnější konstrukce	Ano
Nosná konstrukce	Ne
Požární odolnost	REI 60 DP1, B _{ROOF} (t3)

2D projekty - CAD

Projekty – hromadný export

- Mohu exportovat všechny skladby najednou

Standards materiálu

Standards materiálů umožňují provádět hromadný export produktů vložených do projektu ze Stavební knihovny do formátu PDF, DOC, XLS a DXF. Export produktů zahájíte pomocí tlačítka Exportované parametry ve spodní části okna.

Materiály	Výrobky	<u>Skladby</u>	Systemy
DEK Obvodová stěna SN.0502A (DEK THERM ELASTIK E)			
WEBER therm standard, omítka aquaBalance			
DEK Střecha ST.1008A (DEK ROOF 08-A)			
DEK Podlaha PD.2001A (DEK FLOOR 01)			
DEK Střecha ST.8001A (DEK ROOF 11-A)			

Exportované parametry

Standards materiálů - DEK Střecha ST.8001A (DEK ROOF 11-A)

Číslo skladby	Název skladby	Podrobný popis skladby	Typ	Objem	Objem (m³)
1001	Obvodová stěna	Obvodová stěna s vnějším a vnitřním okrajem, výška 2,10 m, tloušťka 240 mm, materiál: keramická izolace, omítka, štukovina, malba.	m²	100	210
1002	Střecha	Střecha s vnějším a vnitřním okrajem, výška 1,20 m, tloušťka 120 mm, materiál: keramická izolace, omítka, štukovina, malba.	m²	100	120
1003	Podlaha	Podlaha s vnějším a vnitřním okrajem, výška 0,10 m, tloušťka 60 mm, materiál: keramická izolace, omítka, štukovina, malba.	m²	100	10

Standards materiálů - DEK Obvodová stěna TL.1401A

Číslo skladby	Název skladby	Podrobný popis skladby	Typ	Objem	Objem (m³)
1401	Obvodová stěna	Obvodová stěna s vnějším a vnitřním okrajem, výška 2,10 m, tloušťka 240 mm, materiál: keramická izolace, omítka, štukovina, malba.	m²	100	210
1402	Střecha	Střecha s vnějším a vnitřním okrajem, výška 1,20 m, tloušťka 120 mm, materiál: keramická izolace, omítka, štukovina, malba.	m²	100	120
1403	Podlaha	Podlaha s vnějším a vnitřním okrajem, výška 0,10 m, tloušťka 60 mm, materiál: keramická izolace, omítka, štukovina, malba.	m²	100	10

Standards materiálů - DEK Pítko SR.600F

Číslo skladby	Název skladby	Podrobný popis skladby	Typ	Objem	Objem (m³)
6001	Pítko	Pítko s vnějším a vnitřním okrajem, výška 0,10 m, tloušťka 60 mm, materiál: keramická izolace, omítka, štukovina, malba.	m²	100	10
6002	Obvodová stěna	Obvodová stěna s vnějším a vnitřním okrajem, výška 2,10 m, tloušťka 240 mm, materiál: keramická izolace, omítka, štukovina, malba.	m²	100	210
6003	Střecha	Střecha s vnějším a vnitřním okrajem, výška 1,20 m, tloušťka 120 mm, materiál: keramická izolace, omítka, štukovina, malba.	m²	100	120

3D PROJEKTOVÁNÍ

3D - projekty

- Na stránkách www.dekpartner.cz stáhnout a instalovat **PLUGIN** doplněk

Instalační soubor

Doplněk BIM DEKSOFT je dostupný pro programy:

- Allplan 2019, 2020
- Archicad 18 - 24
- Archicad SE 2015 - 2021
- CADKON+ 2019, 2020
- Revit 2016 - 2021

Instalátory jsou společné pro všechny software, liší se pouze používaným operačním systémem:

- [Doplněk BIM DEKSOFT pro Windows \(verze 1.81\)](#)
- [Doplněk BIM DEKSOFT pro macOS \(verze 1.81\)](#)

DEKPARTNER

Program technické podpory
pro projektanty a architekty

AKTUALITY

Osobní konzultant

K sortimentu DEK
Pro partnery

Placené služby

Specializované služby
Dotační programy

BONUSOVÝ PROGRAM

Stavební knihovna DEK

Spustit aplikaci
Doplněk BIM DEKSOFT
Detaily

BIM PLATFORMA

Spustit aplikaci

VZDĚLÁVACÍ CENTRUM

Programy pro specialisty

Tepelná technika 1D
Hydroizolace
Antiradon
RYCHLÉ OCENĚNÍ ÚRS

Videonávody

Videonávody

TECHNICKÁ PODPORA

3D - projekty

Ve STAVEBNÍ KNIHOVNĚ DEK - pod otazníkem najdete manuály a informace

- Manuál Stavební knihovna DEK – kde co najdu a vyhledám
- Metodika tvorby BIM modelu – návod jak používat 3D programy
- Ukázková videa – pro aplikace DEKSOFT

3D - projekty

- Záložka DEKSOFT a Stavební Knihovna DEK v programech
- Archicad

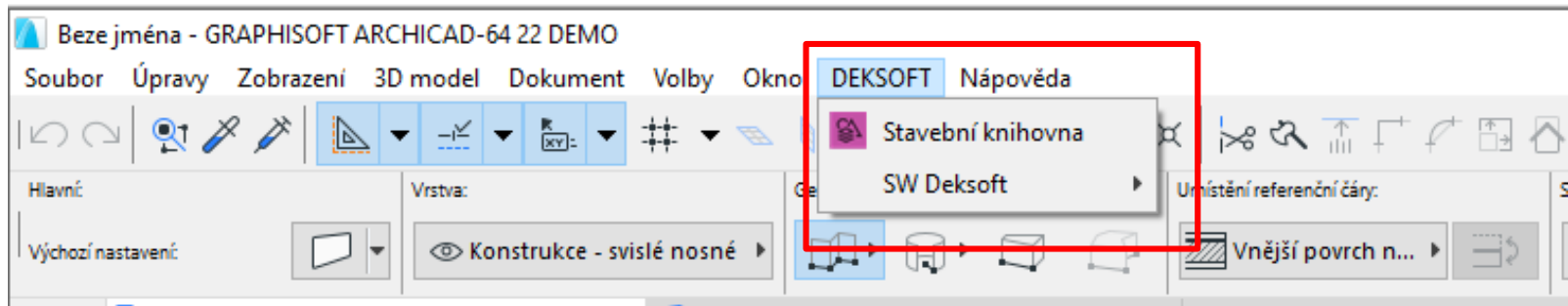

- Revit

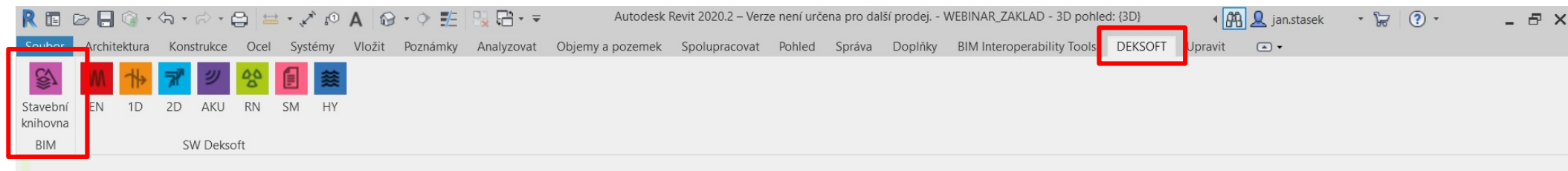

3D - projekty

- Vložení konstrukce do vzorového projektu
 - příklady filtrování, dle parametrů, dle katalogů
 - obvodová stěna (SN.0503A),
 - podlaha (PD.2001A) + žb. deska,
 - střecha (ST.2005A) + žb strop (SK.1001A),
 - příčka (SN.8002A)

DEK Obvodová stěna SN.0503A
(DEK THERM STANDARD)

Nastavení rozměrů

Složení konstrukce tloušťka [mm]

1	weber.pas - aquaBalance	2,0
2	weber.pas podklad UNI	
3	DEK THERM STANDARD + VERTEFX R131	3,0 - 6,0

povrch tenkovrstvá pastovitá omítka, vnitřní povrch malba

Parametry ▲

Autor skladby/systému	DEK
Typ objektu	Rodinný dům
Celková tloušťka	489 mm
Součinitel prostupu tepla	0,198 W/(m ² .K)
Kategorie DEK	Kompletovaně - Obvodové stěny
Status	Nová
Index šíření plamene po povrchu	0,0 mm/min
Požárně dělící konstrukce	Ne
Vnější konstrukce	Ano

Zanedbat vrstvy = 0 | Vložit odděleně

Aplikovat na výběr **Vložit**

3D - projekty

Vykreslení vrstev skladby v programu

- Vkládám kompletované konstrukce – stěna + ETICS – vše je OK
- Vkládám stěnu + ETICS – vložím zvlášť

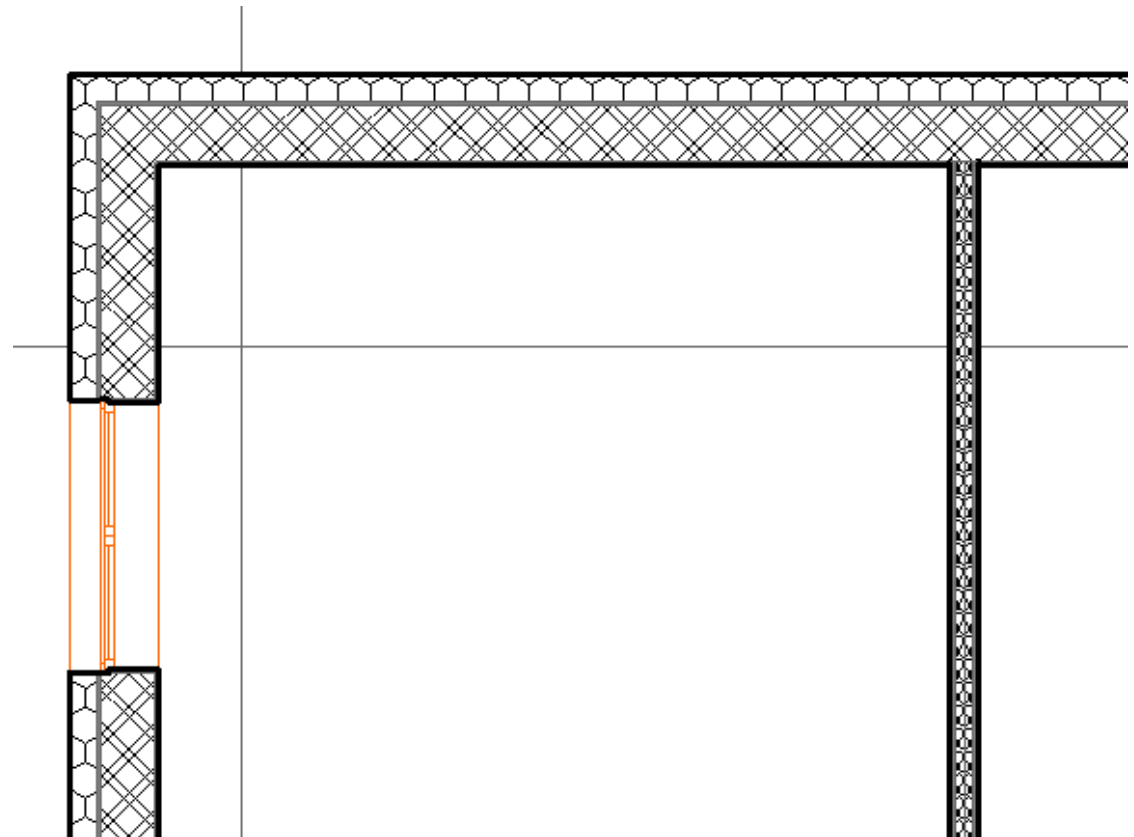

3D - projekty

Popisky skladby konstrukce

- Rozepíše jednotlivé materiály ve skladbě
- V nastavení je třeba si vše nastavit pro popisky

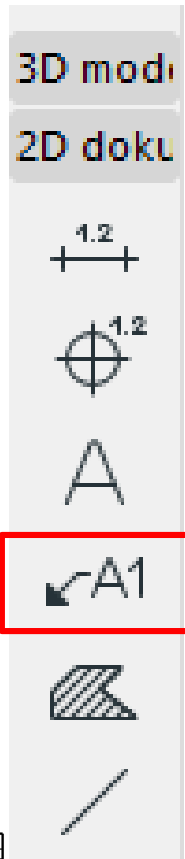
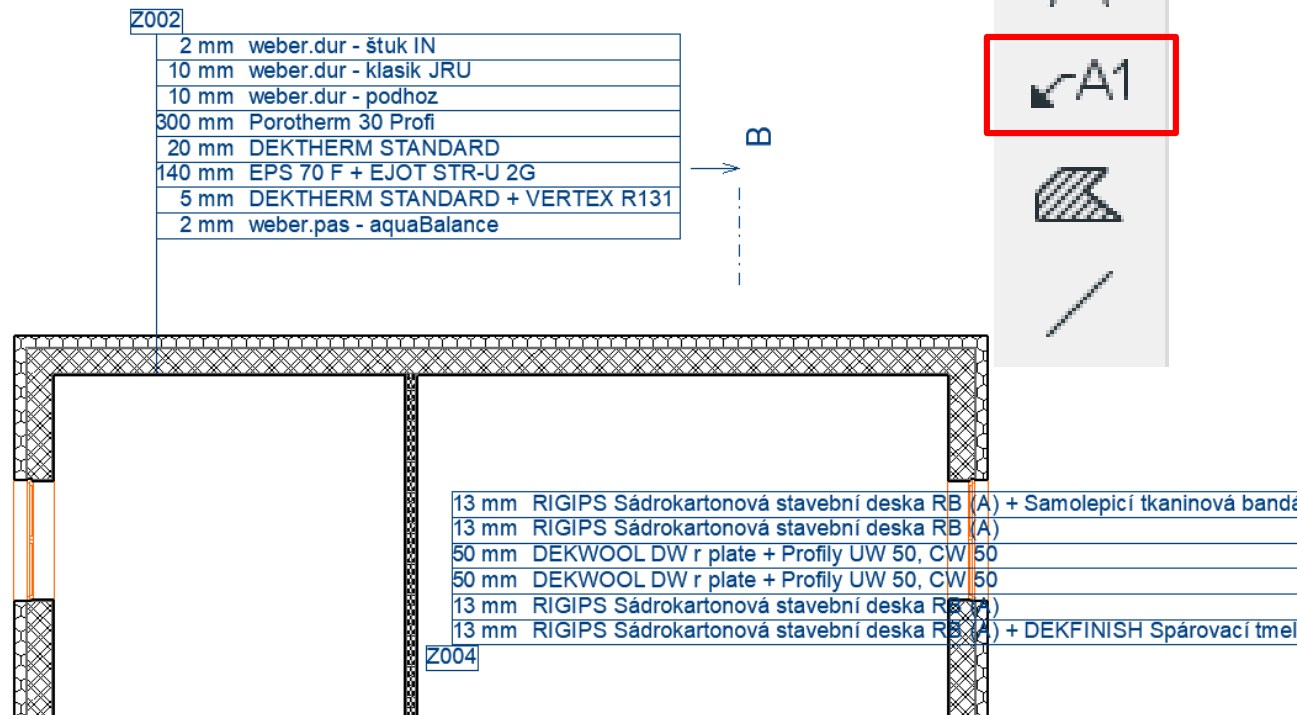
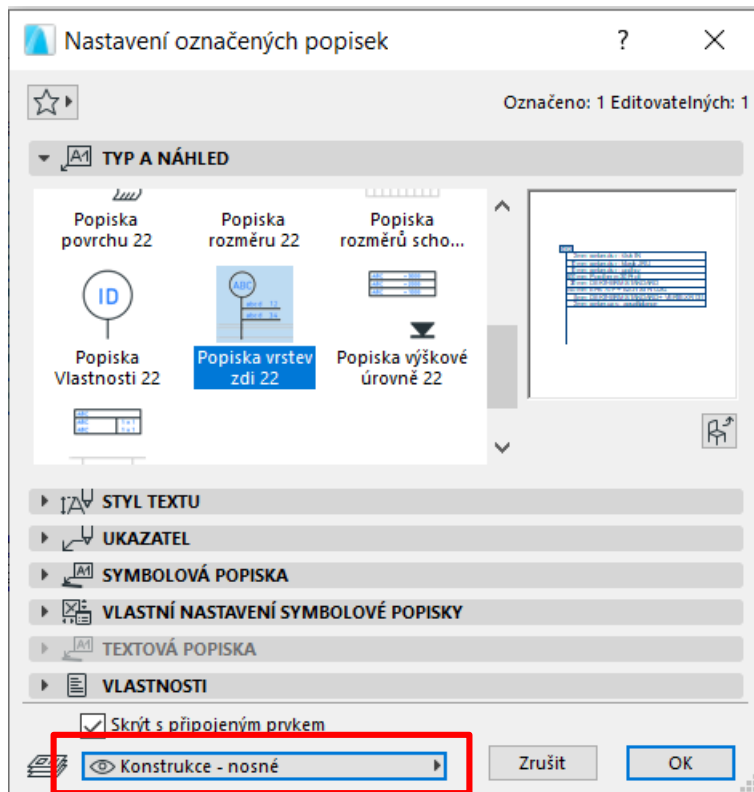

3D - projekty

Tabulky - prvky

- Rozepíše jednotlivé materiály ve skladbě s plochama
- V nastavení je třeba si vše nastavit pro popisky

Skladby konstrukcí		
OZN.	Jméno vrstvy	Tloušťka vrstvy [m]
S01		
	weber.pas - aquaBalance	0,002
	DEK THERM STANDARD + VERTEX R131	0,005
	EPS 70 F + EJOT STR-U 2G	0,140
	DEK THERM STANDARD	0,020
	Porotherm 30 Profi	0,300
	weber.dur - podhoz	0,010
	weber.dur - klasik JRU	0,010
	weber.dur - štuk IN	0,002
S02		
	DEK rozchodníková rohož S5	0,033
	Substrát střešní extenzivní DEK	0,130
	FILTEK 200	0,002
	DEKDREN T20 GARDEN	0,020
	FILTEK 300	0,003
	DEKPLAN 77	0,002
	DEKPERIMETER SD 150	0,080
	EPS 150	0,160
	GLASTEK AL 40 MINERAL	0,004
	Spádový potěr - 080	0,050

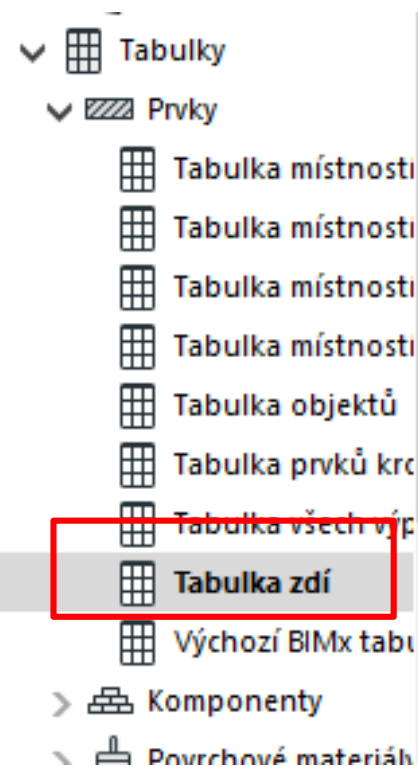

3D – projekty – návod jak udělat tabulku

3 Nastavení tabulek...

1 Tabulky

2 Komponenty

4 Nová...

5 Přidat tabulku

6 OK

ID	Kritéria	Hodnota	a/nebo
(Sendvič	rovná se	DEK Obvodová ...
)	Sendvič	rovná se	DEK Střecha ST...

Nová tabulka: Komponenty

Vytvořit kopii: Skladby konstrukcí

Zrušit OK

Seskupit komponenty v tabulce

Přidat pole... Odstranit Zrušit OK

3D – projekty – návod jak udělat tabulku

Nastavení tabulek

KRITÉRIA / SKLADBY KONSTRUKCÍ

Kritéria	Hodnota	a/nebo
Sendvič	DEK Obvodová stěna SN...STANDARD) #DSID2291#	nebo
Sendvič	DEK Střeška ST.2005...F 09-A) #DSID4004#)

POLE / SKLADBY KONSTRUKCÍ

Jméno	Čelé ID prvku	Jméno	Tloušťka vrstvy
Sendvič			

DEK Obvodová stěna SN...STANDARD) #DSID2291#

- DEK Střeška ST.2005...F 09-A) #DSID4004#
- Obecná deska/střeška
- Obecná střeška/skořepina
- Obecná zeď/skořepina
- P01 - betonová desk...ká podlaha, dlažba
- P02 - betonová desk...á podlaha, parkety
- P03 - betonová deska + dlažba
- P04 - betonová des...laminátová podlaha
- P05 - betonová desk...ká podlaha, dlažba
- P06 - betonová desk...ká podlaha, dlažba
- P07 - betonová desk...á podlaha, parkety
- P08 - betonová desk...ká podlaha, dlažba
- P09 - plochá střeška, zátěžové kamenivo
- P10 - inverzní ploch..., zátěžové kamenivo
- P11 - inverzní plochá střeška, zelená
- P12 - plochá střeška - nosná konstrukce
- P13 - plochá střeška - inverzní
- Podkladní beton
- Podlaha
- Příčka
- S01 - keramická krytina
- S02 - zinková krytina

3D – projekty – návod jak udělat tabulku

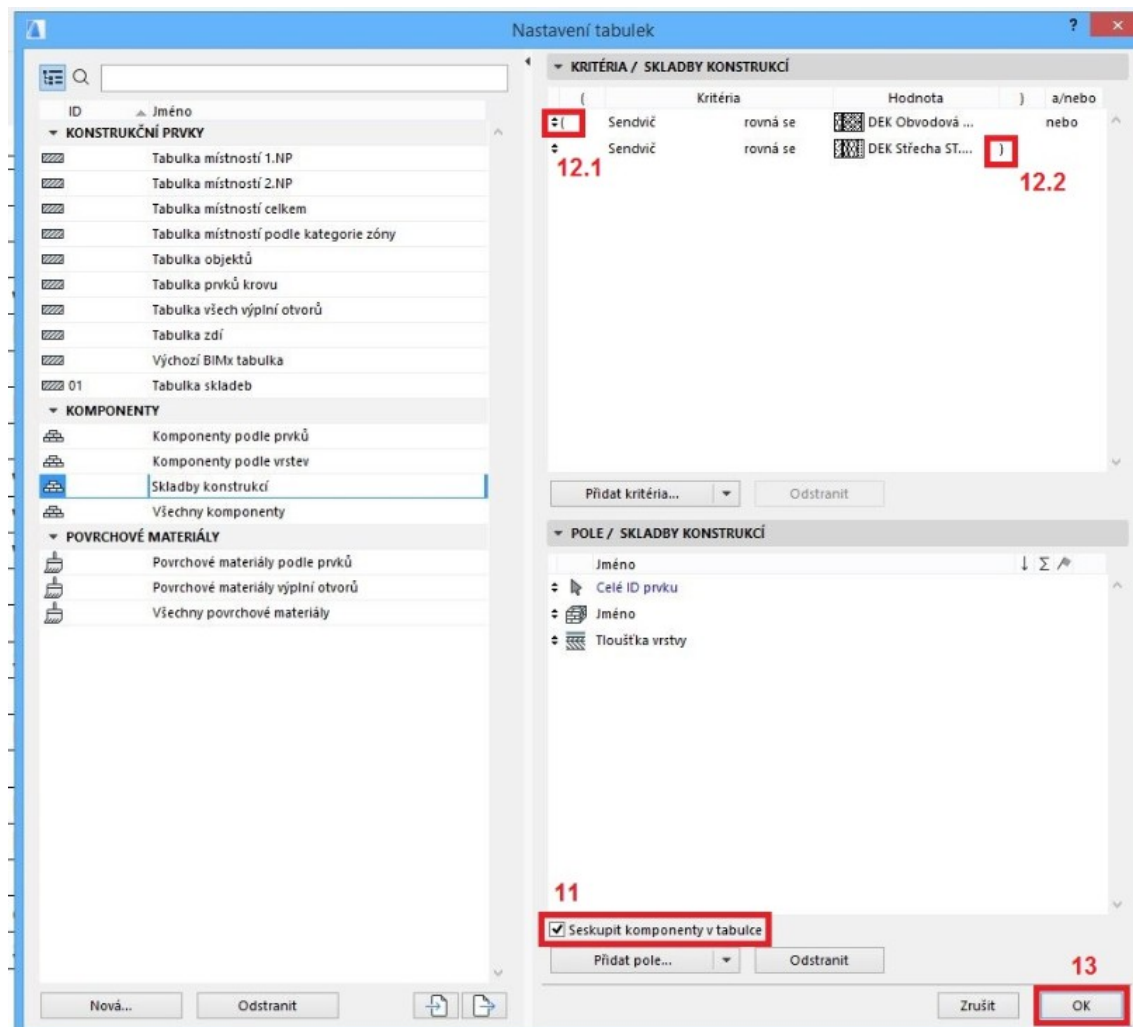
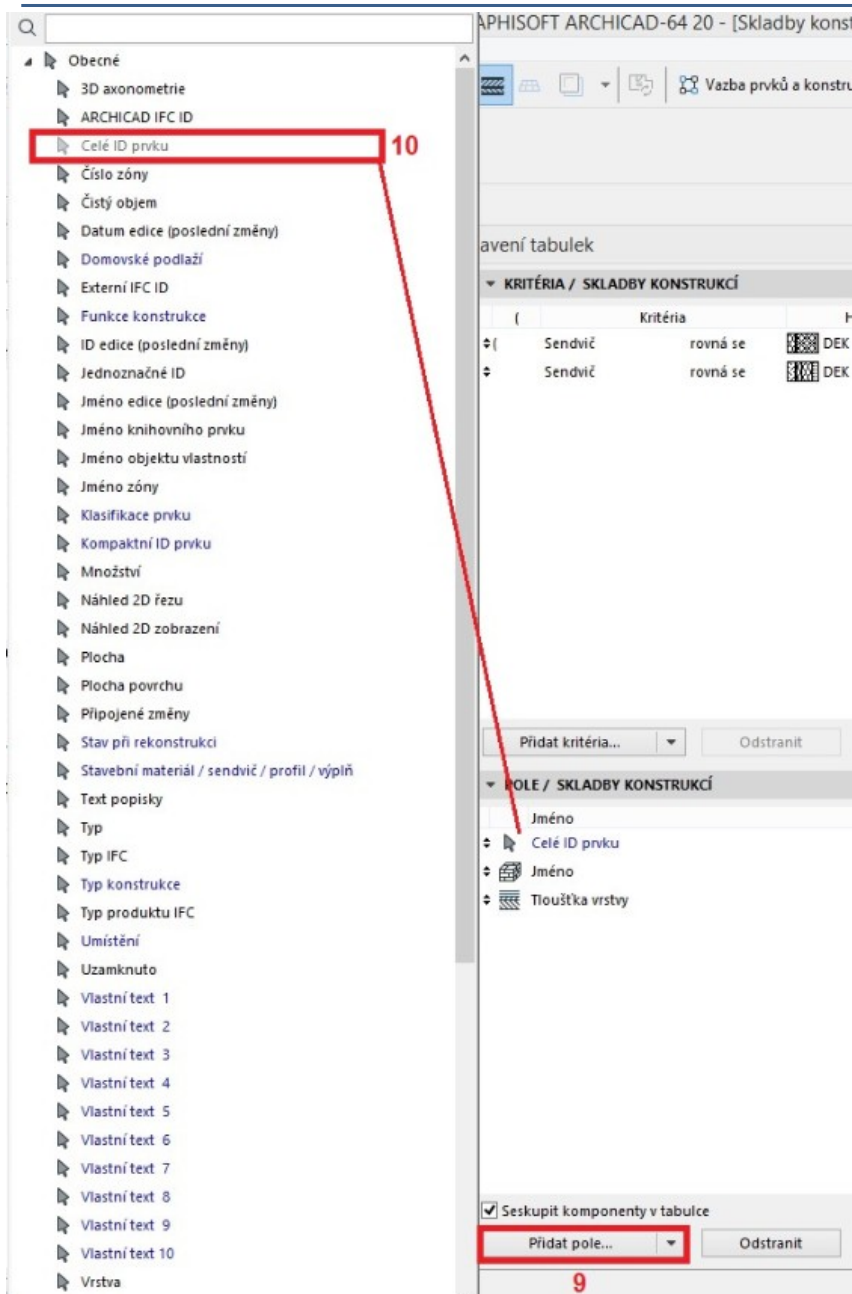

3D – projekty – návod jak udělat tabulku

Styl: **14**

Sloučit stejné položky
 Zobrazit nadpis Nastavení...

Použít volby formátu na:
Hodnota

Písmo: Arial Kódování: Centr... opean

M: 6,00 mm
M: 3,50 mm

Zalomit text

T **K** **P**

Rámeček buňky:

Plná čára

Nastavení zápatí...

Zrušit/Znovu provést změnu formátu:

Volby záhlaví

Zmrazit záhlaví tabulky

Skladby konstrukcí		
OZN.	Jméno vrstvy	Tloušťka vrstvy [m]
S01		
	weber.pas - aquaBalance	0,002
	DEK THERM STANDARD + VERTEX R131	0,005
	EPS 70 F + EJOT STR-U 2G	0,140
	DEK THERM STANDARD	0,020
	Porotherm 30 Profi	0,300
	weber.dur - podhoz	0,010
	weber.dur - klasik JRU	0,010
	weber.dur - štuk IN	0,002
S02		
	DEK rozchodníková rohož S5	0,033
	Substrát střešní extenzivní DEK	0,130
	FILTEK 200	0,002
	DEK DREN T20 GARDEN	0,020
	FILTEK 300	0,003
	DEK PLAN 77	0,002
	DEK PERIMETER SD 150	0,080
	EPS 150	0,160
	GLASTEK AL 40 MINERAL	0,004
	Spádový potěr - 080	0,050

3D - projekty

BIM parametry - Archicad

- Struktura – importované skladby z výkresu
- Nastavení vlastností - IFC vlastnosti skladby

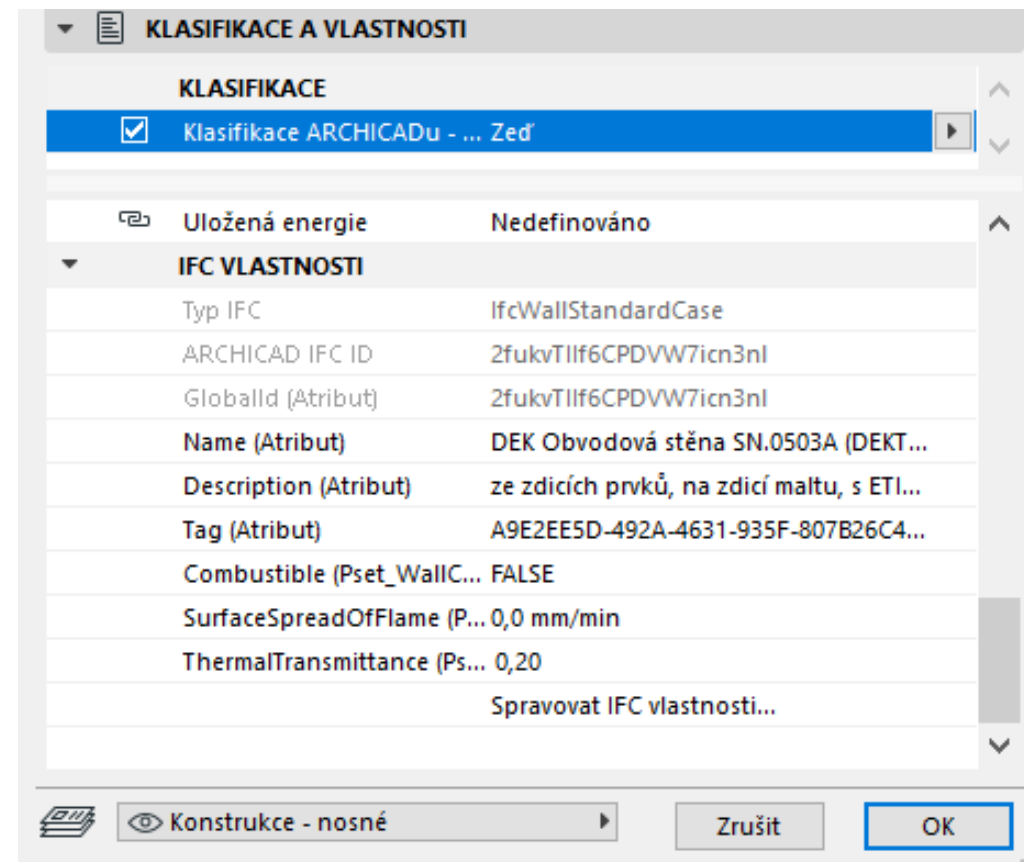
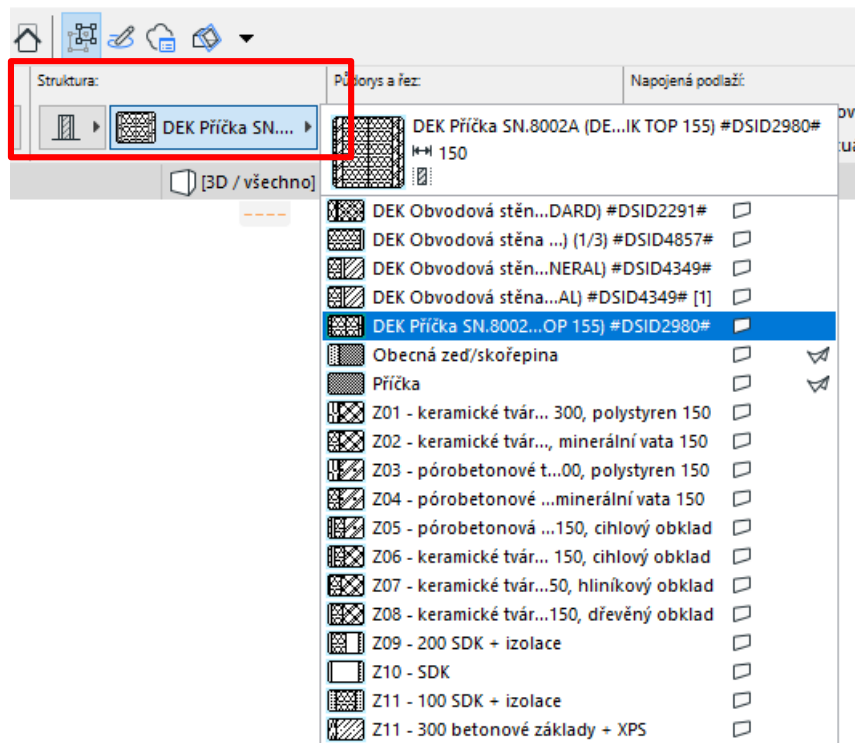

3D - projekty

IFC model - Archicad

- Popis exportu výkresu do IFC modelu

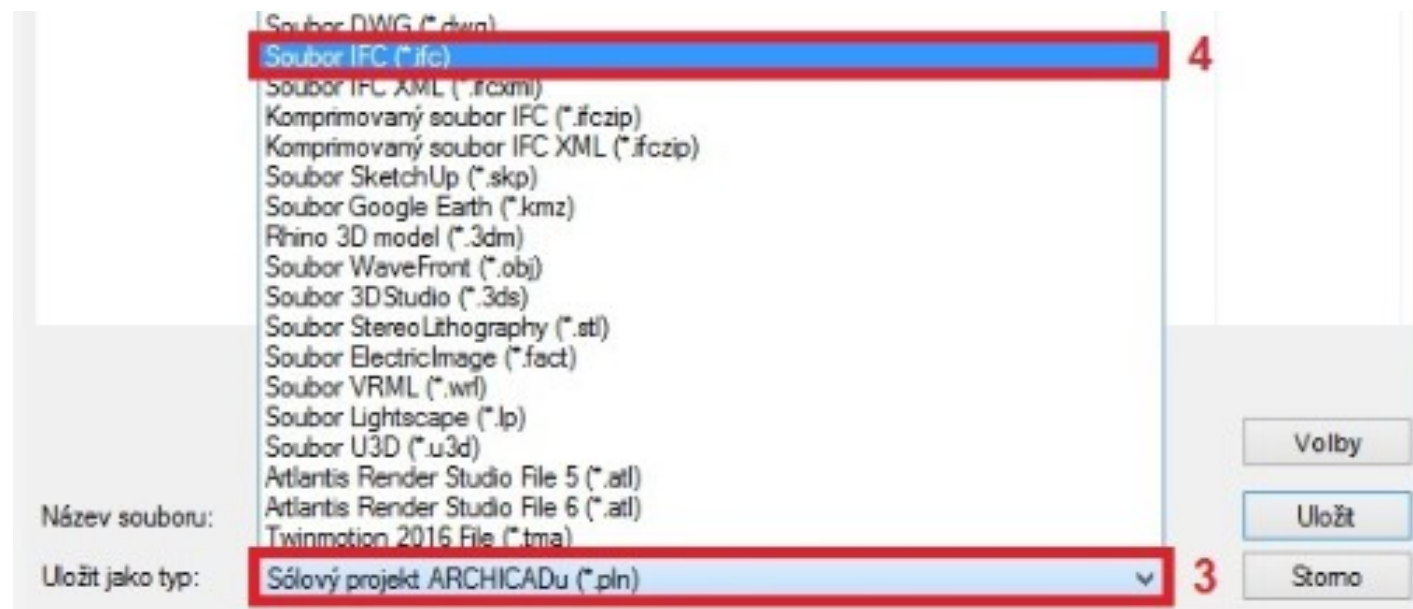
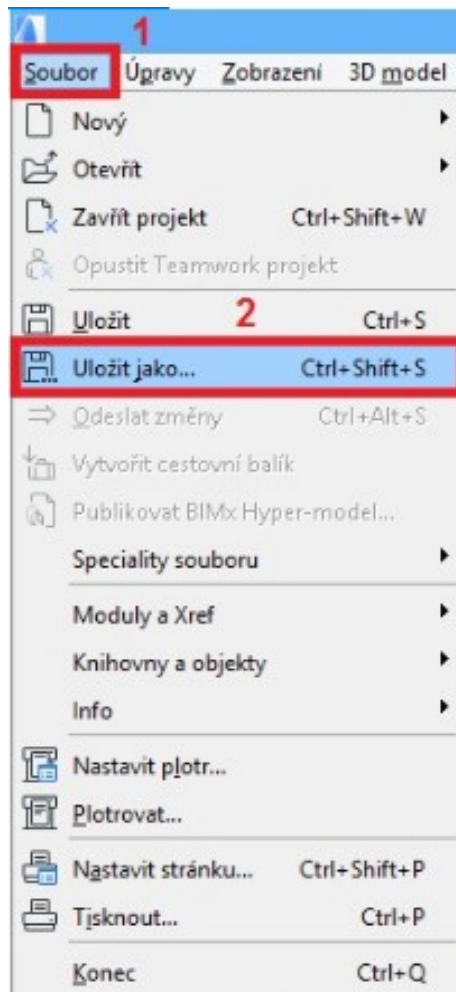

BIM PLATFORMA

ODKAZ : YOUTUBE - BIM PLATFORMA

BIM Platforma

- Na stránkách www.dekpartner.cz spustit BIM Platformu

DEKPARTNER

Program technické podpory
pro projektanty a architekty

☆ AKTUALITY	+ BONUSOVÝ PROGRAM	🎓 VZDĚLÁVACÍ CENTRUM	⚙️ TECHNICKÁ PODPORA
Osobní konzultant K sortimentu DEK Pro partnery Placené služby Specializované služby Dotační programy	Stavební knihovna DEK Spustit aplikaci Doplněk BIM DEKSOFT Detaily BIM PLATFORMA Spustit aplikaci 	Programy pro specialisty Tepelná technika 1D Hydroizolace Antiradon RYCHLÉ OCENĚNÍ ÚRS Videonávody Videonávody	

- Přihlásit přes účet DEKPARTNER student

BIM Platforma

ZALOŽENÍ
PROJEKTU

ODHLASIT

NÁZEV	VLASTNÍK	VYTVORENÝ
fdsfsf	já	01. 03. 2021
DEMO PROJEKT 2021	já	01. 02. 2021
Nový projekt	já	17. 09. 2020

Využité místo: 27 MB z 5 GB (0,5 %)

ÚLOŽIŠTĚ
5GB

BIM Platforma

- Sdílení projektu : pro čtení, úprava
- **Student pošle učiteli projekt v Archicadu a IFC model**
- Úložiště 5GB

Úroveň přístupu	Popis
Žádný přístup	Žádný přístup k dokumentům.
Čtení	Prohlížení a stahování dokumentů.
Úprava	Prohlížení a stahování dokumentů. Nahrávání a výmaz vlastních dokumentů. Oceňování BIM modelu.

BIM Platforma

- 1 - zobrazení IFC modelu mimo 3D prostředí
- 2 - nastavení zobrazovacích prvků v IFC modelu
- 3 - negrafické informace k modelu

STRUKTURA

▼ Projekt	19 081 538 Kč	👁
▼ Exteriér	11 721 160 Kč	👁
▼ Budova	11 721 160 Kč	👁
> Základy	99 047 Kč	👁
▼ 1.NP	1 876 888 Kč	👁
▼ Zed'	788 890 Kč	👁
> DEK Obvodová stěna SN.4001A #DSID2047# 472	405 089 Kč	👁
> DEK Příčka SN.4004A #DSID1655# 149	91 425 Kč	👁
> DEK Vnitřní nosná stěna SN.4101A #DSID1656# ...	243 273 Kč	👁
> YTONG Klasik / 100 mm #DSID1200# 116	49 104 Kč	👁

VLASTNOSTI

▼ DEK Obvodová stěna SN.4001A #DSID2047# 472	
> IfcWall	
▼ BaseQuantities	
NetVolume	14,757 m3
GrossVolume	18,363 m3
NetSideArea	28,199 m2
GrossSideArea	35,593 m2
NetFootprintArea	6,416 m2
GrossFootprintArea	6,416 m2
Width	472 mm
Height	2 857 mm

2

3

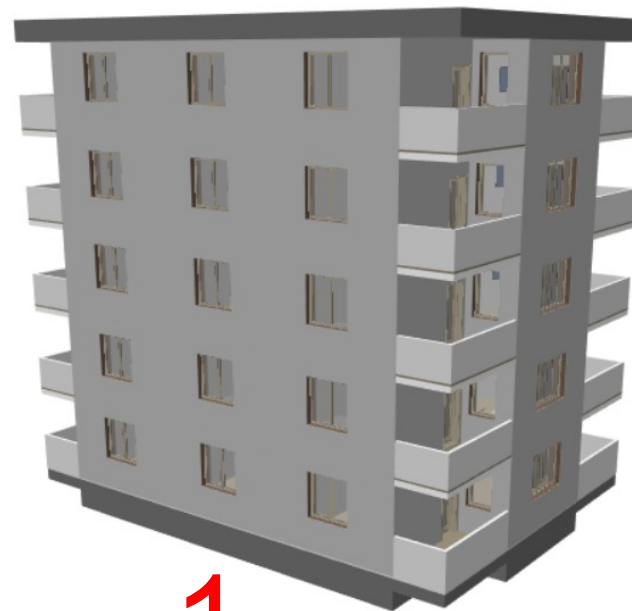

1

BIM Platforma

- Řez modelem – x, y, z
- Možnost zobrazovat po konstrukcích, patrech, skladbách

STRUKTURA	
▼ Projekt	19 081 538 Kč
▼ Exteriér	11 721 160 Kč
▼ Budova	11 721 160 Kč
> Základy	99 047 Kč
▼ 1.NP	1 876 888 Kč
▼ Zed'	788 890 Kč
> DEK Obvodová stěna SN.4001A #DSID2047# 472	405 089 Kč
> DEK Příčka SN.4004A #DSID1655# 149	91 425 Kč
> DEK Vnitřní nosná stěna SN.4101A #DSID1656# ...	243 273 Kč
> YTONG Klasik / 100 mm #DSID1200# 116	49 104 Kč

VLASTNOSTI	
▼ DEK Obvodová stěna SN.4001A #DSID2047# 472	
> IfcWall	
▼ BaseQuantities	
NetVolume	14,757 m3
GrossVolume	18,363 m3
NetSideArea	28,199 m2
GrossSideArea	35,593 m2
NetFootprintArea	6,416 m2
GrossFootprintArea	6,416 m2
Width	472 mm
Height	2 857 mm

KROS 4

ODKAZ : YOUTUBE - KROS 4

KROS 4

- Od verze 01/2020 vkládání skladby z Knihovny DEK

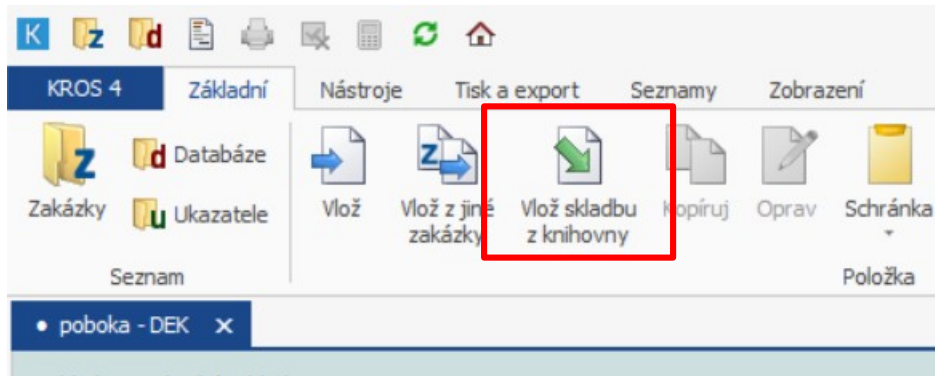

- Otevře se Knihovna DEK a filtruji systémovou skladbu co navrhl projektant – vložím minirozpočet do KROSu dle plochy

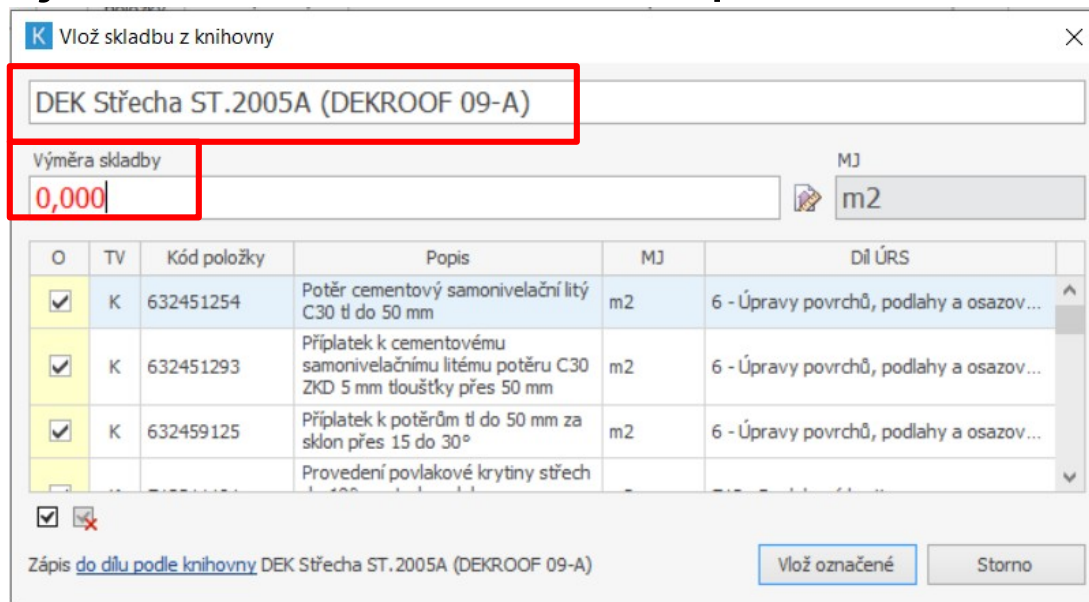

KROS 4 (2D projektování)

- Rozpočtář má méně práce s vyhledáváním skladby, materiálů
- Objemy, metry, kubatury materiálů dopočítány dle plochy

O	P	Úroveň	TC	ČP	TV	Typ položky	Kód položky	Popis	MJ	Množství	J. cena indexovaná	Index ceny	Celková cena
<input type="checkbox"/>		1			D		D2	DEK Střecha ST.2005A (DEKROOF 09-A)	m2				4 506 522,00
<input type="checkbox"/>		> 2	oc	1	K	HSV	632451254	Potěr cementový samonivelační litý C30 tl do 50 mm	m2	1 200,000	361,00	1,000	433 200,00
<input type="checkbox"/>		> 2	oc	2	K	HSV	632451293	Příplatek k cementovému samonivelačnímu litému potěru C30 ZKD 5 mm tloušťky přes 50 mm	m2	0,000	31,60	1,000	0,00
<input type="checkbox"/>		> 2	oc	3	K	HSV	632459125	Příplatek k potěrům tl do 50 mm za sklon přes 15 do 30°	m2	0,000	18,40	1,000	0,00
<input type="checkbox"/>		> 2	oc	4	K	PSV	712311101	Provedení povlakové krytiny střech do 10° za studena lakem penetračním nebo asfaltovým	m2	1 200,000	11,70	1,000	14 040,00
<input type="checkbox"/>		> 2	pc	5	M	PSV	11163150	lak penetrační asfaltový	t	0,360	50 300,00	1,000	18 108,00
<input type="checkbox"/>		> 2	oc	6	K	PSV	712341659	Provedení povlakové krytiny střech do 10° pásy NAIP přitavením bodově	m2	1 200,000	85,10	1,000	102 120,00
<input type="checkbox"/>		> 2	pc	7	M	PSV	62856011	pás asfaltový natavitelný modifikovaný SBS tl 4,0mm s vložkou z hliníkové fólie, hliníkové fólie s textilií a spalitelnou PE fólií nebo jemnozrnný minerálním posypem na horním povrchu	m2	1 380,000	163,00	1,000	224 940,00
<input type="checkbox"/>		> 2	oc	8	K	PSV	712363604	Provedení povlak krytiny mechanicky kotvenou do betonu TI tl přes 240mm vnitřní pole, budova v do 18m	m2	960,000	235,00	1,000	225 600,00
<input type="checkbox"/>		> 2	pc	9	M	PSV	28343012	fólie hydroizolační střešní mPVC určená ke stabilizaci přitížením a do vegetačních střech tl 1,5mm	m2	1 380,000	165,00	1,000	227 700,00

KROS 4 a BIM (3D projektování)

- Založit stavbu v BIM
- Rozpočet je možné přenést zpět do BIM Platformy

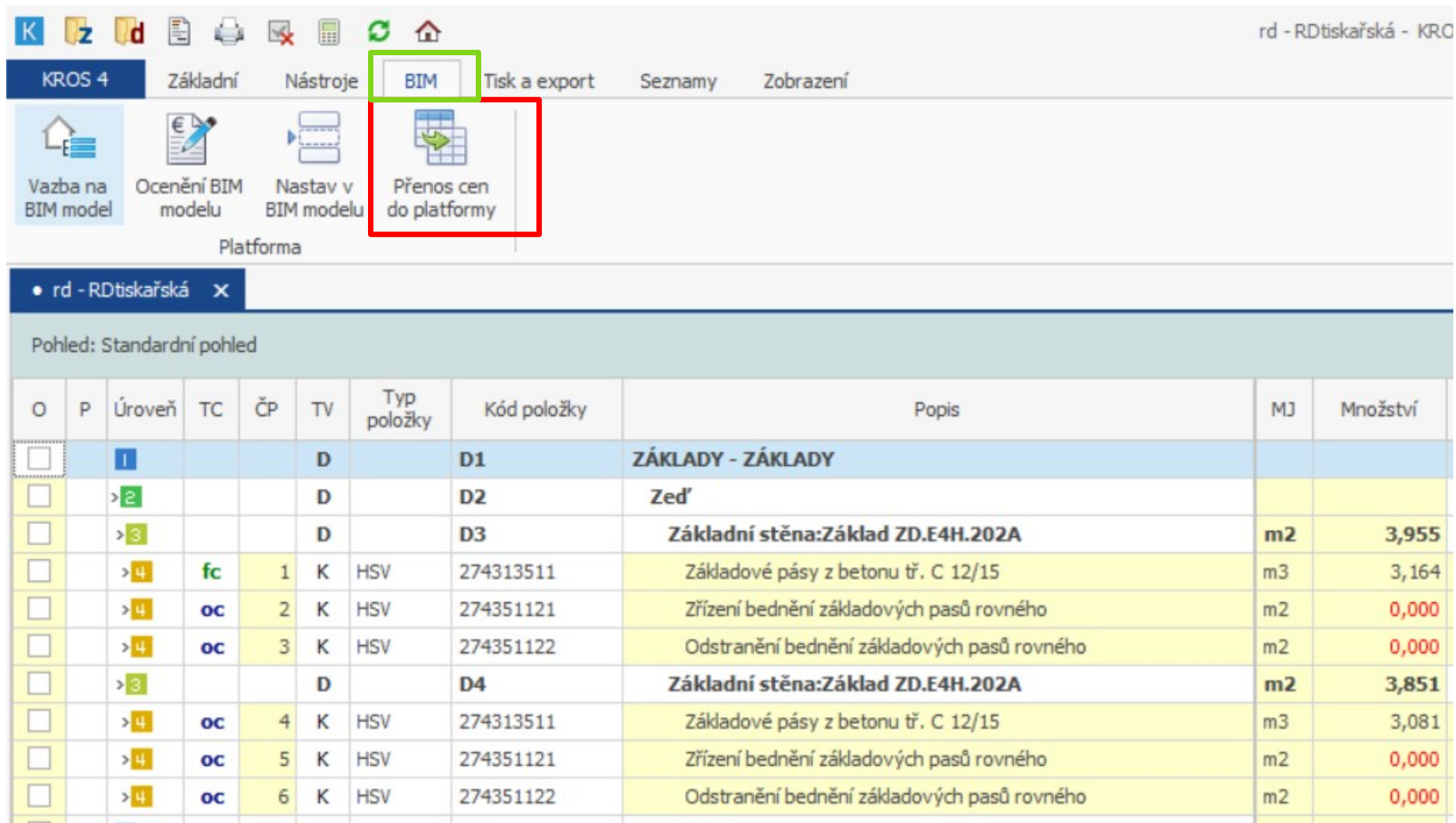

O	P	Úroveň	TC	ČP	TV	Typ položky	Kód položky	Popis	MJ	Množství
<input type="checkbox"/>		1			D		D1	ZÁKLADY - ZÁKLADY		
<input type="checkbox"/>		> 2			D		D2	Zeď		
<input type="checkbox"/>		> 3			D		D3	Základní stěna: Základ ZD.E4H.202A	m2	3,955
<input type="checkbox"/>		> 4	fc	1	K	HSV	274313511	Základové pásy z betonu tř. C 12/15	m3	3,164
<input type="checkbox"/>		> 4	oc	2	K	HSV	274351121	Zřízení bednění základových pasů rovného	m2	0,000
<input type="checkbox"/>		> 4	oc	3	K	HSV	274351122	Odstranění bednění základových pasů rovného	m2	0,000
<input type="checkbox"/>		> 3			D		D4	Základní stěna: Základ ZD.E4H.202A	m2	3,851
<input type="checkbox"/>		> 4	oc	4	K	HSV	274313511	Základové pásy z betonu tř. C 12/15	m3	3,081
<input type="checkbox"/>		> 4	oc	5	K	HSV	274351121	Zřízení bednění základových pasů rovného	m2	0,000
<input type="checkbox"/>		> 4	oc	6	K	HSV	274351122	Odstranění bednění základových pasů rovného	m2	0,000

KROS 4 a BIM (3D projektování)

- Ceny vidí projektant i investor
- Propojení BIM Platformy a KROS 4

STRUKTURA	
▼ Projekt	19 081 538 Kč
▼ Exteriér	11 721 160 Kč
▼ Budova	11 721 160 Kč
> Základy	99 047 Kč
▼ 1.NP	1 876 888 Kč
▼ Zed'	788 890 Kč
> DEK Obvodová stěna SN.4001A #DSID2047# 472	405 089 Kč
> DEK Příčka SN.4004A #DSID1655# 149	91 425 Kč
> DEK Vnitřní nosná stěna SN.4101A #DSID1656# ...	243 273 Kč
> YTONG Klasik / 100 mm #DSID1200# 116	49 104 Kč

VLASTNOSTI	
> DEK Obvodová stěna SN.4001A #DSID2047# 472	
> DEK Obvodová stěna SN.4001A #DSID2047# 472	
> DEK Obvodová stěna SN.4001A #DSID2047# 472	
> DEK Obvodová stěna SN.4001A #DSID2047# 472	
> DEK Obvodová stěna SN.4001A #DSID2047# 472	
> DEK Obvodová stěna SN.4001A #DSID2047# 472	
> DEK Obvodová stěna SN.4001A #DSID2047# 472	
> DEK Obvodová stěna SN.4001A #DSID2047# 472	
> DEK Obvodová stěna SN.4001A #DSID2047# 472	
> DEK Obvodová stěna SN.4001A #DSID2047# 472	

VÝMĚRY	DALŠÍ INFORMACE	OCENĚNÍ
Materiály		
DEK Obvodová stěna SN.4001A		120,749 m²
weber.dur - štuk IN		12,000 kus
weber.dur - klasik JRU		24,000 kus
weber.dur - podhoz		12,000 kus
Porotherm 44 EKO+ Profi Dryfix		12,000 kus
weber.therm klasik + VERTEX R131		12,000 kus
weber.pas - silikon		12,000 kus

KROS 4 a BIM (3D projektování)

- Pouze rozpočtář vidí dole panel pro oceňování
- Rozpočtář vidí výměru jednotlivých skladeb
- U DEK skladeb vidí minirozpočet

In the center, a 3D model of a multi-story building is shown. Below the model is a toolbar with icons for sharing, list, zoom, home, eye, and other functions.

At the bottom, a detailed view of the selected wall element is shown, titled 'DEK Obvodová stěna SN.4001A'. It lists materials and their quantities:

VÝMĚRY	DALŠÍ INFORMACE	OCENĚNÍ
Materiály		
DEK Obvodová stěna SN.4001A		120,749 m²
weber.dur - štuk IN		12,000 kus
weber.dur - klasik JRU		24,000 kus
weber.dur - podhoz		12,000 kus
Porotherm 44 EKO+ Profi Dryfix		12,000 kus
weber.therm klasik + VERTEX R131		12,000 kus
weber.pas - silikon		12,000 kus

Dnešní prezentaci najdete na : www.dekpartner.cz

☆
AKTUALITY

+

BONUSOVÝ PROGRAM

🎓
VZDĚLÁVACÍ CENTRUM

⚙️
TECHNICKÁ PODPORA

Podpora škol

Výukové
prezentace

Přednášeno u
nás na škole

DEKSOFT pro
školy a studenty

Nabídka
zaměstnání a
spolupráce

Opava

Střední průmyslová škol

Prosinec 2016

Střední průmyslová škola stavební, Opava, příspěvková organizace, Opava

Předmět:

Přednášející: Ing. Lukáš Klement

[Materialy-DEK-a-jejich-pouziti-1.rocnik](#)

[Ploche-strechy-2.rocnik](#)

[Sikme-strechy-3.rocnik](#)

Kontakty

ATELIER
DEK

DEK PARTNER*

ZNALECKÝ ÚSTAV

DEKSOFT*

www.atelier-dek.cz

Jméno : Ing. Lukáš Klement

Technik v regionu Opava

Mobil: 739 488 155

Email: lukas.klement@dek-cz.com

Adresa působících poboček DEK Stavebnin :

Opava

Těšínská ulice